

LEGENDA			
DEFINIZIONE	SIMBOLO	CODICE SHIP	ARTICOLO
ZONE A INSEDIAMENTI ED ELEMENTI STORICI			
INSEDIAMENTO STORICO		A101	ART. 8
INSEDIAMENTO STORICO ISOLATO		A102	ART. 8
ZONE B AREE PER INSEDIAMENTI RESIDENZIALI ESISTENTI E DI COMPLETAMENTO			
AREA RESIDENZIALE DI COMPLETAMENTO		B103	ART. 9.1
ZONE C AREE PER INSEDIAMENTI DI RIQUALIFICAZIONE E DI NUOVA ESPANSIONE			
AREA RESIDENZIALE DI NUOVA ESPANSIONE		C101	ART. 9.2
ZONE H VERDE PRIVATO E SERVIZI ALLA RESIDENZA			
AREA A VERDE PRIVATO E DI RISPETTO		H101	ART. 9.3
ZONE D AREE PRODUTTIVE DEL SETTORE SECONDARIO COMMERCIALI E TERZIARIE			
AREA PRODUTTIVA DEL SETTORE SECONDARIO DI LIVELLO LOCALE		D104	ART. 10.1
AREA DI SERVIZIO STRADALE		D118	ART. 10.2
ZONE E AREE PER ATTIVITA' AGRO-SILVO-PASTORALI			
AREA AGRICOLA DI PREGIO		E104	ART. 11.1
AREA AGRICOLA		E103	ART. 11.2
AREA A BOSCO		E106	ART. 11.3
AREA PER IMPIANTI ZOOTECNICI		E203	ART. 11.4
AREA MACAZZINO PRODOTTI AGRICOLI		E208	ART. 11.5
ZONE F AREE PER ATTREZZATURE E SERVIZI PUBBLICI DI LIVELLO LOCALE			
AREA CIVILE E AMMINISTRATIVA (CAP, ATTREZZATURE E SERVIZI PUBBLICI)		F201	ART. 12.1
AREA SPORTIVA ALL'APERTO		F207	ART. 12.2
PIAZZOLA ELICOTTERO		F215	ART. 12.3
AREA A VERDE PUBBLICO ATTREZZATO		F303	ART. 12.4
AREA PER PARCHEGGIO PUBBLICO		F305	ART. 12.5
AREA CIMITERIALE		F801	ART. 12.6
ZONE F AREE PER LA MOBILITA' PRINCIPALE			
STRADA PRINCIPALE IV° CATEGORIA			
ESISTENTI		F501 - F503 - F502	ART. 13
PROGETTO		F412 - F414 - F413	
STRADA PRINCIPALE III° CATEGORIA			
ESISTENTI		F501 - F503 - F502	ART. 13
PROGETTO		F409 - F411 - F410	
SECONDARIA			
ESISTENTI		F501 - F503 - F502	ART. 13
PROGETTO		F409 - F411 - F410	
BINTERESSE LOCALE			
FASCE DI RISPETTO		F803 - F805 - F802	ART. 13
		F417 - F418	
FASCE DI RISPETTO STRADALE		G103	ART. 15.2
FASCE DI RISPETTO CIMITERIALE		G101	ART. 15.3
FASCE DI RISPETTO ELETTOROTTO		G104	ART. 15.9
ELEMENTI CONVENZIONALI FISICI			
CONFINI COMUNALE		Z403	ART. 15.9
ELETTOROTTO		Z444	
PIANI ATTUATIVI			
PERIMETRO ZONA PIANO ATTUATIVO		Z501	ART. 9.16
		Z504	
NORME SPECIFICHE E VARIANTI			
AREA CON SPECIFICO RIFERIMENTO NORMATIVO		Z402	ART. 9
ELEMENTI NATURALI		Z101	
LAGHI		Z102	ART. 14
Fiumi TORRENTI (SIRME)		Z104	
AREE DI PROTEZIONE CULTURALE ARCHEOLOGICO E NATURALISTICO			
AREA A PARCO NATURALE "ADAMELLO BRENTA"		Z307	ART. 14

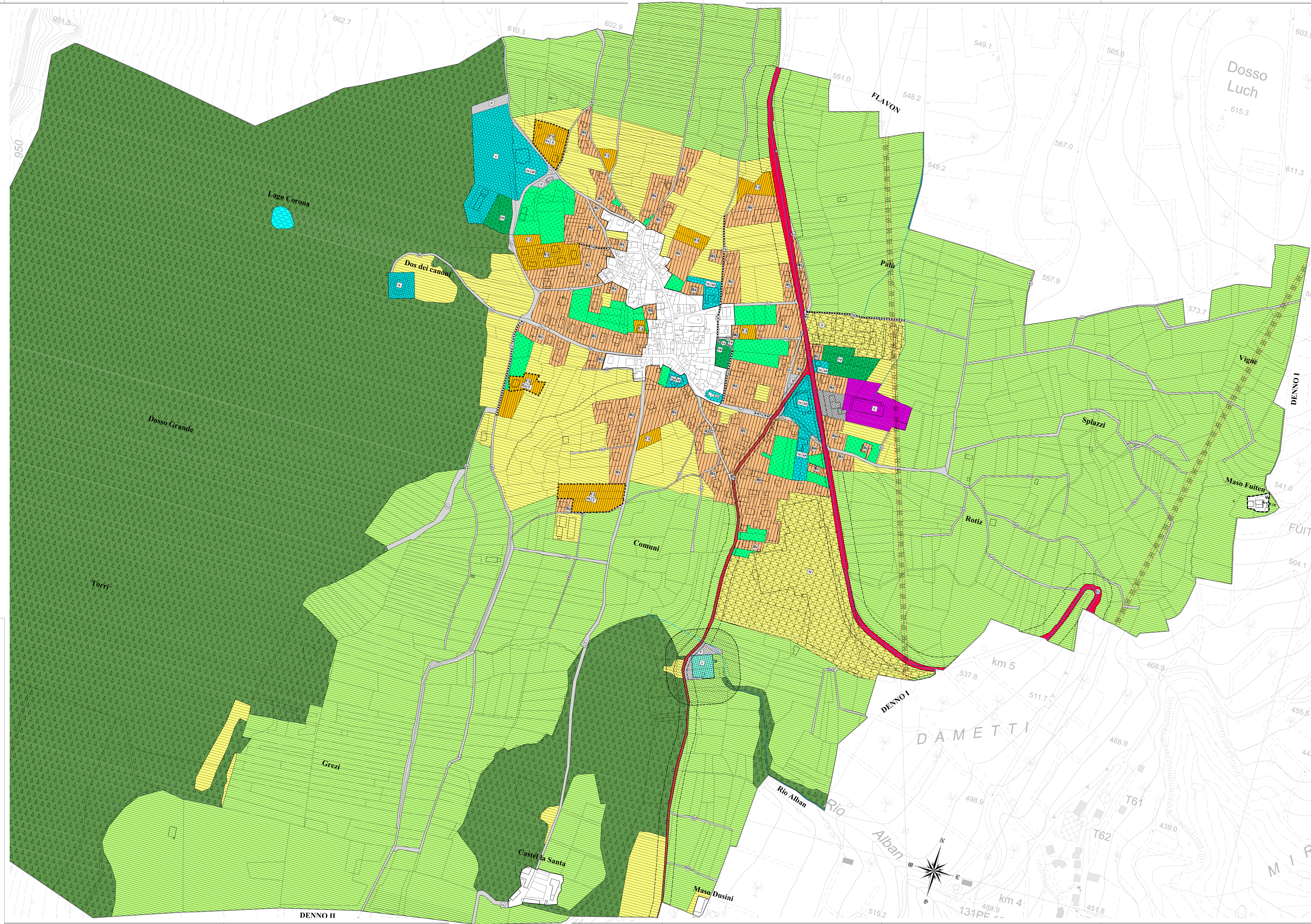

## PIANO REGOLATORE GENERALE VARIANTE 2013

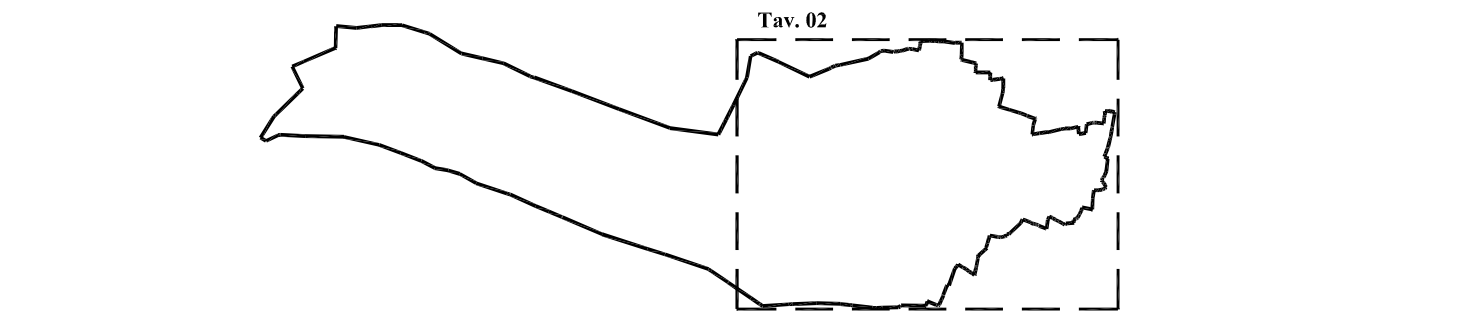

PRIMA ADOZIONE: Delibera del Commissario ad acta n.1 dd. 29.07.2013  
SECONDA ADOZIONE: Delibera del Commissario ad acta n. .... dd. ....

Il Segretario Comunale		Il Commissario ad acta	Il Redattore
			ORDINE DEGLI ARCHITETTI DELLA PROV. DI TRENTO — dott. arch. WALTER DALPIAZ ISCRIZIONE ALBO N° 646
AVOLA N. 02 1:2000 10.02.2014		SISTEMA INSEDIATIVO E PRODUTTIVO	
STUDIO TECNICO ASSOCIATO D'ARCHITETTURA dott. arch. WALTER DALPIAZ		dott. arch. AGNESE ZADRA	