



Comune di Flavon

SCHEDA DI ANALISI - Edifici in centro storico

NUMERO SCHEDA:	17	N. P.ED.:	8/1
COMPENSORIO:	C6 - VALLE DI NON	UNITA' URBANA N°	12
COMUNE AMMIN.TIVO:	FLAVON	DATA rilievo	settembre 2002
COMUNE CATASTALE:	FLAVON	CATEGORIA prevista	R2 - RISANAMENTO
INDIRIZZO/LOCALITA':		CATEGORIE precedenti	C - C

IMMAGINE



SCALA

1: 1.000

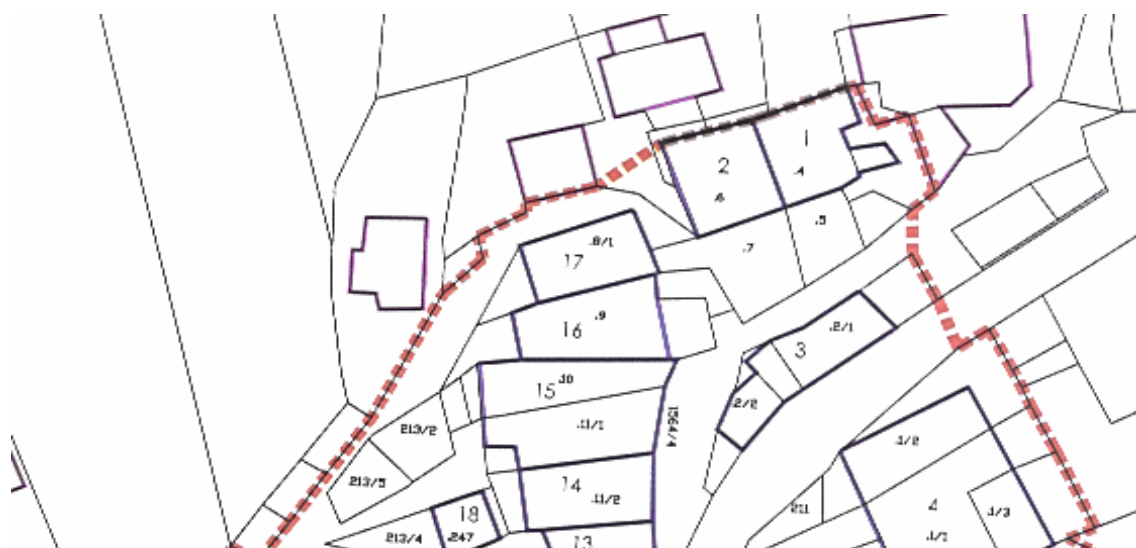

Comune di Flavon	p.ed.	8/1	scheda n°	17
------------------	-------	-----	-----------	----

ANALISI

1	Tipologia funzionale										
	edificio prevalentemente residenziale		X	A	baite						E
	edificio produttivo			B	malghe						F
	edificio speciale			C							G
	stalle			D							H
2	Epoca di costruzione		anteriore al 1860							X	8
			tra il 1860 e il 1939								6
			posteriore al 1939								4
3	Tipologia architettonica storica		alta definizione								8
			media definizione							X	6
			bassa definizione								4
			nessuna definizione								0
4	Permanenza dei caratteri formali tradizionali		volumetrici originali			X	2		1		0
			costruttivo				2	X	1		0
			complementari				2	X	1		0
			decorativi				2		1	X	0
			TOTALE			18					
5	Degrado		nullo								
			medio								X
			elevato								
6	Grado di utilizzo		utilizzato								
			sottoutilizzato								X
			in stato di abbandono								
7	Spazi di pertinenza		alta qualità								
			media qualità								X
			bassa qualità								
8	Vincoli legislativi										
9	Categoria di intervento precedente		C - C								
10	Note										

PROGETTO

11	Categoria di intervento prevista	R2 - RISANAMENTO	
12	Vincoli particolari	tipo di vincolo	MANTENIMENTO
		oggetto di vincolo	ELEMENTI LIGNEI
13	Categoria di intervento prevista per gli spazi di pertinenza	R3	

Comune di Flavon	scheda n°	17	p.ed.	8/1
------------------	-----------	----	-------	-----

INTEGRAZIONI E DATI AGGIUNTIVI - A

U.U. n°	1 - Edificio isolato		2 - Edificio in cortina	X	3 - Edificio in blocco	
---------	----------------------	--	-------------------------	---	------------------------	--

4 - MODIFICHE VOLUMETRICHE			
Presenza di elevazioni		Presenza di volumi tecnici/accessori	
Demolizioni		Presenza di superfetazioni	

5 - INTERVENTI ESEGUITI SULL'EDIFICIO		6 - RAPPORTI CON IL BLOCCO/CORTINA	
lieve, superficiale - corretto		Edificio principale, dominante o di spicco	
lieve, superficiale - NON corretto		Edificio secondario/omogeneo	
semplice e corretto, in linea		Edificio nato fuori tendenza di cortina	
semplice e NON corretto, fuori linea		7 - ESECUZIONE DEGLI INTERVENTI	
intenso, invasivo - corretto		entro i 10 anni scorsi	
intenso, invasivo - NON corretto	X	fra 10 e 25 anni fa	X
particolare e/o interessante		oltre 25 anni fa	

8 - CARATTERISTICHE DEGLI SPAZI DI PERTINENZA	
Destinazioni d'uso dello spazio	STRADA - ANDITO
Tipi di pavimentazione	ASFALTO - CEMENTO
Presenza e tipo di recinzioni	

9 - ELEMENTI DI PREGIO						
9/a - STRUTTURE E COLLEGAMENTI		N	E	S	W	NOTE
1	Murature esterne					
2	Archi ed arcate					
3	Pilastrini e colonne					
4	Loggiati e portici					
5	Ponti carrabili			X		
6	Sporti ed erker					
7	Strutture in legno			X		
8	Tamponamenti lignei			X		
9	Scale esterne					
10	Poggioli e balconi			X		
11	Elementi interni non rilevabili					
12	altro:					

Comune di Flavon	scheda n°	17	p.ed.	8/1
------------------	-----------	----	-------	-----

INTEGRAZIONI E DATI AGGIUNTIVI - B

ELEMENTI DI PREGIO						
9/b - FORI		N	E	S	W	NOTE
1	Portali e portoni					
2	Porte e ingressi					
3	Finestrature					
4	Bifore, trifore					
5	Contorni lapidei particolari					
6	Contorni non lapidei					
7	Inferriate					
8	altro:					
9	altro:					

9/c - ALTRI ELEMENTI		N	E	S	W	NOTE
1	Intonaci					
2	Cornicioni					
3	Fasce marcapiano					
4	Decorazioni					
5	Bugnato al piano terra					
6	Bugnato agli spigoli					
7	Zoccolature					
8	Tinteggiatura					
9	Affreschi					
10	Iscrizioni					
11	Meridiane					
12	Infissi					
13	Imposte e sovrainfissi					
14	Grondaie e pluviali					
15	Manto di copertura					
16	Abbaini					
17	Parapetti e ringhiere					
18	Fontane					
19	Corti e piazzali					
20	Inserti moderni					
21	altro:					

Comune di Flavon	scheda n°	17	p.ed.	8/1
------------------	-----------	----	-------	-----

NOTE E DEDUZIONI PER L'INTERVENTO

ACCORDIMENTI PARTICOLARI da considerare in fase di progettazione		
1	Tipologia dell'edificio	Edificio tradizionale di semplice fattura.
2	Localizzazione dell'edificio	E' la parte terminale di una cospicua cortina edilizia.
3	Modifiche volumetriche avvenute	Non vi sono tracce di consistenti modifiche volumetriche, ma
		vi sono ampi tratti di edificio ricostruito.
4	Rapporti con la cortina edilizia	E' l'edificio di testa della cortina, ma non svolge ruoli particolari
		come invece succede per l'altro edificio di testa (dalla parte opposta).
5	Rapporti con il blocco edificato	
6	Rapporti con lo spazio privato	L'edificio dispone solo di un piccolo cortile a sud utilizzato come
		accesso e come ponte di salita.
7	Rapporti con lo spazio pubblico	I lati nord e ovest sono prospicienti la pubblica via, ma non hanno
		alcun rapporto particolare con essa e con le sue funzioni.
8	Particolare ruolo dell'edificio	
9	Elementi di pregio da valorizzare	Particolare attenzione va mantenuta nei confronti del ponte di
		accesso sul lato sud e dell'elemento ligneo che lo sovrasta.
10	Anditi e spazi privati	
11	Altro:	L'impostazione generale dell'edificio è semplice e ordinata: si cerchi
		di mantenerla il più possibile inalterata, dando particolare risalto al
		bel prospetto sud.

Comune di Flavon	scheda n°	17	p.ed.	8/1
------------------	-----------	----	-------	-----

ALTRE IMMAGINI (comprese quelle già in possesso da altra schedatura)

