

NUMERO	56 sud	FOGLIO DI MAPPA	6
COMPENSORIO	C6	N° DI PARTICELLA ED.	45/2
COMUNE AMMINISTRATIVO	CUNEVO	DATA DEL RILIEVO: 1994	18 luglio 1994
COMUNE CATASTALE	CUNEVO	RILEVATORE:	Ufficio Tecnico Comprensoriale.
INDIRIZZO/LOCALITA'	CUNEVO	CATEGORIA DI PIANO "C"	risanamento conservativo

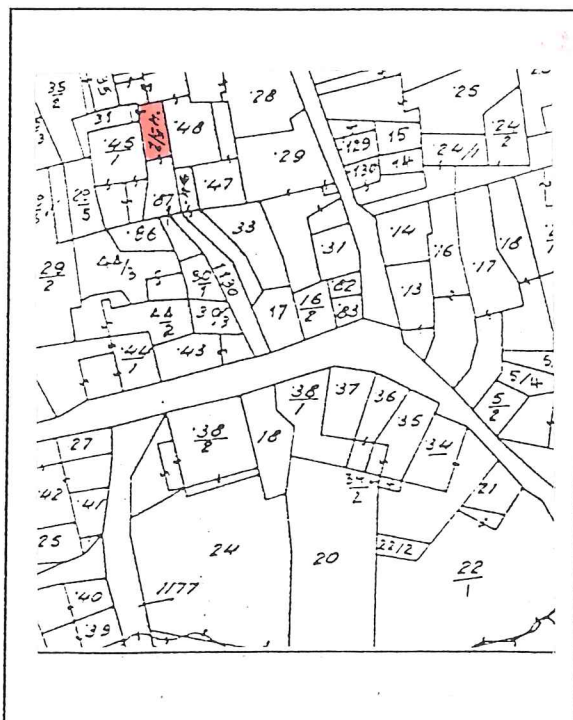

COROGRAFIA : Carta Tecnica P.A.T. - scala 1:10.000

ESTRATTO MAPPA: scala 1:1440

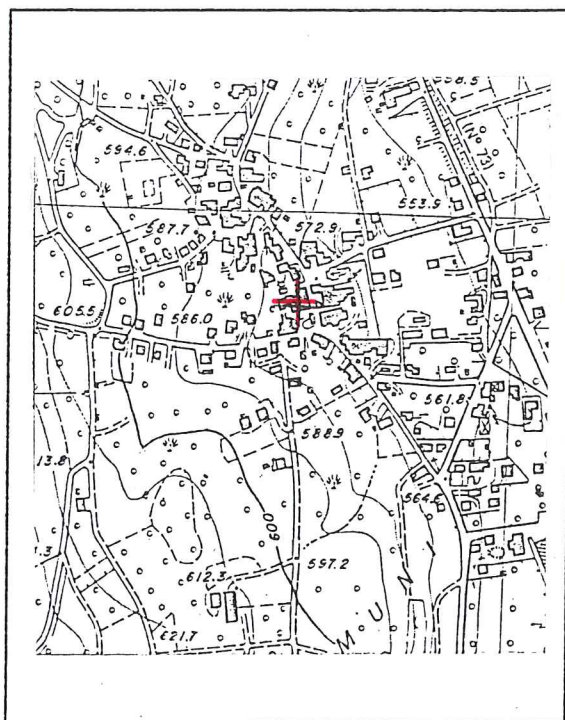

1	Tipologia funzionale: edificio prevalentemente residenziale <input checked="" type="checkbox"/> A edificio produttivo <input type="checkbox"/> B edificio speciale <input type="checkbox"/> C stalle <input type="checkbox"/> D			baite malghe	<input type="checkbox"/> E <input type="checkbox"/> F <input type="checkbox"/> G <input type="checkbox"/> H
2	Epoca di costruzione: anteriore al 1860 <input checked="" type="checkbox"/> 8 tra il 1860 e il 1939 <input type="checkbox"/> 6 posteriore al 1939 <input type="checkbox"/> 4				
3	Tipologia architettonica storica: alta definizione <input type="checkbox"/> 8 media definizione <input checked="" type="checkbox"/> 6 bassa definizione <input type="checkbox"/> 4 nessuna definizione <input type="checkbox"/> 0				
4	Permanenza dei caratteri formali tradizionali: volumetrici originali <input checked="" type="checkbox"/> 2 <input type="checkbox"/> 1 <input type="checkbox"/> 0 costruttivo <input type="checkbox"/> 2 <input checked="" type="checkbox"/> 1 <input type="checkbox"/> 0 complementari <input type="checkbox"/> 2 <input type="checkbox"/> 1 <input checked="" type="checkbox"/> 0 decorativi <input type="checkbox"/> 2 <input type="checkbox"/> 1 <input checked="" type="checkbox"/> 0 Totale <input type="text" value="17"/>				
5	Degrado: nullo <input checked="" type="checkbox"/> X medio <input type="checkbox"/> elevato <input type="checkbox"/>				
6	Grado di utilizzo: utilizzato <input checked="" type="checkbox"/> X sottoutilizzato <input type="checkbox"/> in stato di abbandono <input type="checkbox"/>				
7	Spazi di pertinenza: alta qualità <input type="checkbox"/> media qualità <input checked="" type="checkbox"/> X bassa qualità <input type="checkbox"/>				
8	Vincoli legislativi:				
9	Categoria di intervento prevista dal piano precedente: "C" risanamento conservativo...				
10	Note: Intervento recente di risanamento complessivo sull'immobile.				
PROGETTO					
11	Categoria di intervento prevista: "C" RISANAMENTO				
12	Vincoli particolari: tipo di vincolo: oggetto di vincolo:				
13	Categoria di intervento per gli spazi di pertinenza: "C" RISANAMENTO				