

SCHEDA

NUMERO	89 0vest	FOGLIO DI MAPPA	6
COMPENSORIO	C6	N° DI PARTICELLA ED.	37
COMUNE AMMINISTRATIVO	CUNEVO	DATA DEL RILIEVO: 1994	18 luglio 1994
COMUNE CATASTALE	CUNEVO	RILEVATORE:	Ufficio Tecnico Comprensoriale.
INDIRIZZO/LOCALITA'	CUNEVO	CATEGORIA DI PIANO	"C" risanamento conservativo



COROGRAFIA : Carta Tecnica P.A.T. - scala 1:10.000

ESTRATTO MAPPA: scala 1:1440

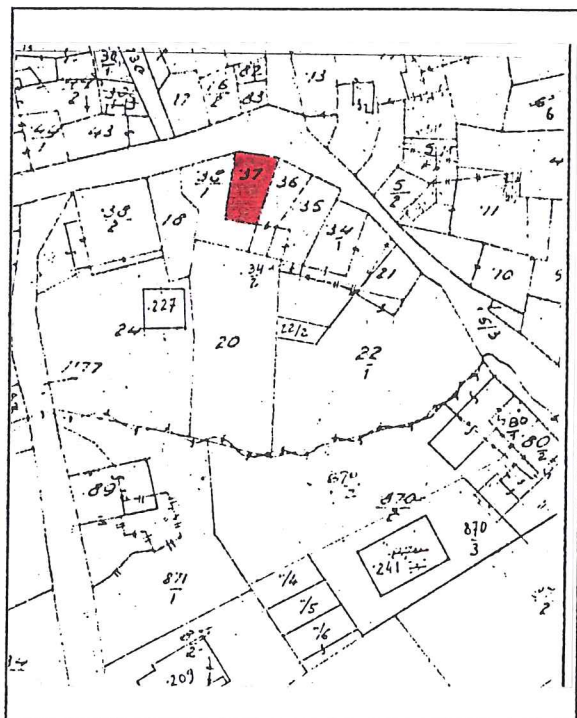

ANALISI

1	Tipologia funzionale: edificio prevalentemente residenziale <input checked="" type="checkbox"/> edificio produttivo <input type="checkbox"/> edificio speciale <input type="checkbox"/> stalle <input type="checkbox"/>	baite <input type="checkbox"/> malghe <input type="checkbox"/>	<input type="checkbox"/> <input type="checkbox"/> <input type="checkbox"/> <input type="checkbox"/>
2	Epoca di costruzione: anteriore al 1860 <input checked="" type="checkbox"/> tra il 1860 e il 1939 <input type="checkbox"/> posteriore al 1939 <input type="checkbox"/>		<input type="checkbox"/> <input type="checkbox"/> <input type="checkbox"/>
3	Tipologia architettonica storica: alta definizione <input type="checkbox"/> media definizione <input checked="" type="checkbox"/> bassa definizione <input type="checkbox"/> nessuna definizione <input type="checkbox"/>		<input type="checkbox"/> <input checked="" type="checkbox"/> <input type="checkbox"/> <input type="checkbox"/>
4	Permanenza dei caratteri formali tradizionali: volumetrici originali <input checked="" type="checkbox"/> 1 0 costruttivo <input type="checkbox"/> 1 0 complementari <input checked="" type="checkbox"/> 1 0 decorativi <input type="checkbox"/> 1 0 Totale 18		
5	Degrado: nullo <input type="checkbox"/> medio <input checked="" type="checkbox"/> elevato <input type="checkbox"/>		<input type="checkbox"/> <input checked="" type="checkbox"/> <input type="checkbox"/>
6	Grado di utilizzo: utilizzato <input checked="" type="checkbox"/> sottoutilizzato <input type="checkbox"/> in stato di abbandono <input type="checkbox"/>		<input checked="" type="checkbox"/> <input type="checkbox"/> <input type="checkbox"/>
7	Spazi di pertinenza: alta qualità <input type="checkbox"/> media qualità <input checked="" type="checkbox"/> bassa qualità <input type="checkbox"/>		<input type="checkbox"/> <input checked="" type="checkbox"/> <input type="checkbox"/>
8	Vincoli legislativi:		
9	Categoria di intervento prevista dal piano precedente: "C" risanamento conservativo		
10	Note:		
PROGETTO			
11	Categoria di intervento prevista: "C" RISANAMENTO		
12	Vincoli particolari: tipo di vincolo: oggetto di vincolo:		
13	Categoria di intervento per gli spazi di pertinenza: "C" RISANAMENTO		