

SCHEDA

| | | | |
|-----------------------|--------|------------------------|---------------------------------|
| NUMERO | 69 sud | FOGLIO DI MAPPA | 6 |
| COMPRESORIO | C6 | N° DI PARTICELLA ED. | 22 |
| COMUNE AMMINISTRATIVO | CUNEVO | DATA DEL RILIEVO: 1994 | 18 luglio 1994 |
| COMUNE CATASTALE | CUNEVO | RILEVATORE: | Ufficio Tecnico Comprensoriale. |
| INDIRIZZO/LOCALITA' | CUNEVO | CATEGORIA DI PIANO | "C" risanamento conservativo |



COROGRAFIA : Carta Tecnica P.A.T. - scala 1:10.000

ESTRATTO MAPPA: scala 1:1440

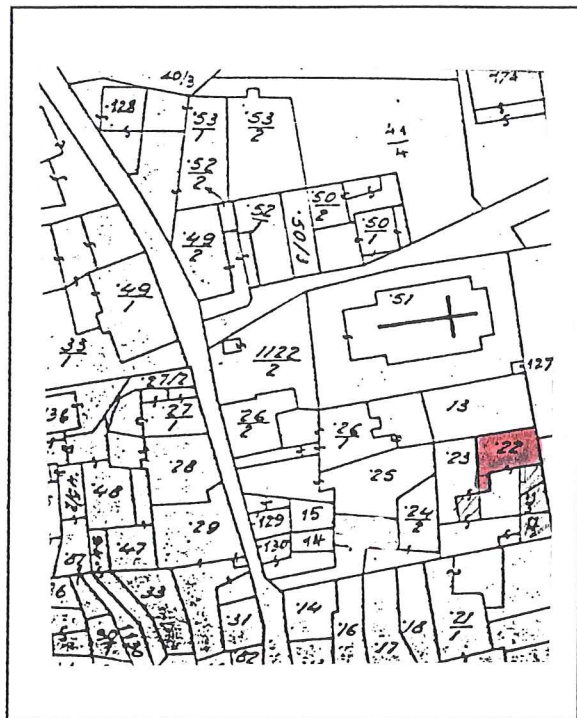
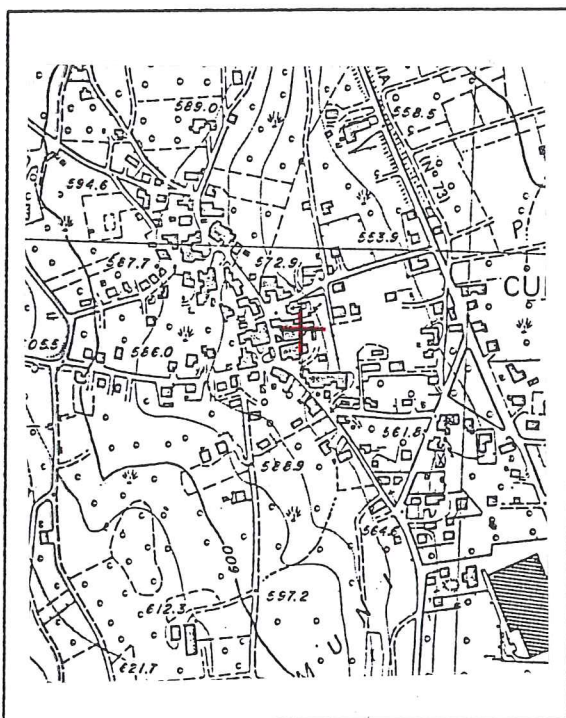

| | | | | | | | | | | | | | | | | |
|-----------------|--|---|-----------------------------------|--|---|---------------------------------------|---|---|---------------------------------------|---|---|---------------------------------------|---|---|---------------------------------------|---|
| 1 | Tipologia funzionale: edificio prevalentemente residenziale edificio produttivo edificio speciale stalle | <input checked="" type="checkbox"/> A <input type="checkbox"/> B <input type="checkbox"/> C <input type="checkbox"/> D | baite malghe | <input type="checkbox"/> E <input type="checkbox"/> F <input type="checkbox"/> G <input type="checkbox"/> H | | | | | | | | | | | | |
| 2 | Epoca di costruzione: anteriore al 1860 tra il 1860 e il 1939 posteriore al 1939 | <input type="checkbox"/> 8 <input checked="" type="checkbox"/> 6 <input type="checkbox"/> 4 | | | | | | | | | | | | | | |
| 3 | Tipologia architettonica storica: alta definizione media definizione bassa definizione nessuna definizione | <input type="checkbox"/> 8 <input type="checkbox"/> 6 <input checked="" type="checkbox"/> 4 <input type="checkbox"/> 0 | | | | | | | | | | | | | | |
| 4 | Permanenza dei caratteri formali tradizionali: volumetrici originali costruttivo complementari decorativi Totale | <table border="1"> <tr> <td>2</td> <td><input checked="" type="checkbox"/> 1</td> <td>0</td> </tr> <tr> <td>2</td> <td><input checked="" type="checkbox"/> 1</td> <td>0</td> </tr> <tr> <td>2</td> <td><input checked="" type="checkbox"/> 1</td> <td>0</td> </tr> <tr> <td>2</td> <td><input checked="" type="checkbox"/> 1</td> <td>0</td> </tr> </table> <div style="border: 1px solid black; width: 100px; text-align: center; margin-top: 5px;">11</div> | | | 2 | <input checked="" type="checkbox"/> 1 | 0 | 2 | <input checked="" type="checkbox"/> 1 | 0 | 2 | <input checked="" type="checkbox"/> 1 | 0 | 2 | <input checked="" type="checkbox"/> 1 | 0 |
| 2 | <input checked="" type="checkbox"/> 1 | 0 | | | | | | | | | | | | | | |
| 2 | <input checked="" type="checkbox"/> 1 | 0 | | | | | | | | | | | | | | |
| 2 | <input checked="" type="checkbox"/> 1 | 0 | | | | | | | | | | | | | | |
| 2 | <input checked="" type="checkbox"/> 1 | 0 | | | | | | | | | | | | | | |
| 5 | Degrado: nullo medio elevato | <input checked="" type="checkbox"/> X <input type="checkbox"/> <input type="checkbox"/> | | | | | | | | | | | | | | |
| 6 | Grado di utilizzo: utilizzato sottoutilizzato in stato di abbandono | <input type="checkbox"/> X <input type="checkbox"/> <input type="checkbox"/> | | | | | | | | | | | | | | |
| 7 | Spazi di pertinenza: alta qualità media qualità bassa qualità | <input type="checkbox"/> <input checked="" type="checkbox"/> X <input type="checkbox"/> | | | | | | | | | | | | | | |
| 8 | Vincoli legislativi: | | | | | | | | | | | | | | | |
| 9 | Categoria di intervento prevista dal piano precedente: "C" risanamento conservativo | | | | | | | | | | | | | | | |
| 10 | Note: | | | | | | | | | | | | | | | |
| PROGETTO | | | | | | | | | | | | | | | | |
| 11 | Categoria di intervento prevista: "D" RISTRUTTURAZIONE | | | | | | | | | | | | | | | |
| 12 | Vincoli particolari: tipo di vincolo: oggetto di vincolo: | | | | | | | | | | | | | | | |
| 13 | Categoria di intervento per gli spazi di pertinenza: "D" RISTRUTTURAZIONE | | | | | | | | | | | | | | | |