

LEGENDA

DEFINIZIONE	SIMBOLO	CODICE SHIP	ARTICOLO
ZONE A INSEDIAMENTI ED ELEMENTI STORICI			
INSEDIAMENTO STORICO		A101	ART. 8
INSEDIAMENTO STORICO ISOLATO		A102	ART. 8
ZONE B AREE PER INSEDIAMENTI RESIDENZIALI ESISTENTI E DI COMPLETAMENTO			
AREA RESIDENZIALE DI COMPLETAMENTO		B103	ART. 9.1
ZONE C AREE PER INSEDIAMENTI DI RIQUALIFICAZIONE E DI NUOVA ESPANSIONE			
AREA RESIDENZIALE DI NUOVA ESPANSIONE		C101	ART. 9.2
ZONE H VERDE PRIVATO E SERVIZI ALLA RESIDENZA			
AREA A VERDE PRIVATO E DI RISPETTO		H101	ART. 9.3
ZONE D AREE PRODUTTIVE DEL SETTORE SECONDARIO COMMERCIALI E TERZIARIE			
AREA PRODUTTIVA DEL SETTORE SECONDARIO DI LIVELLO LOCALE		D104	ART. 10.1
AREA DI SERVIZIO STRADALE		D118	ART. 10.2
ZONE E AREE PER ATTIVITA' AGRO-SILVO-PASTORALI			
AREA AGRICOLA DI PREGIO		E104	ART. 11.1
AREA AGRICOLA		E103	ART. 11.2
AREA A BOSCO		E106	ART. 11.3
AREA PER IMPIANTI ZOOTECNICI		E203	ART. 11.4
AREA MAGAZZINO PRODOTTI AGRICOLI		E208	ART. 11.5
ZONE F AREE PER ATTREZZATURE E SERVIZI PUBBLICI DI LIVELLO LOCALE			
AREA CIVILE E AMMINISTRATIVA (AP) ATTREZZATURE E SERVIZI PUBBLICI		F201	ART. 12.1
AREA SPORTIVA ALL'APERTO		F207	ART. 12.2
PIAZZOLA E LUCOTTERO		F215	ART. 12.3
AREA A VERDE PUBBLICO ATTREZZATO		F303	ART. 12.4
AREA PER PARCHEGGIO PUBBLICO		F305	ART. 12.5
AREA CIMITERIALE		F001	ART. 12.6
ZONE F AREE PER LA MOBILITA' PRINCIPALE			
STRADA PRINCIPALE IV+ CATEGORIA		F501 - F503 - F502 F412 - F414 - F413	ART. 13
STRADA PRINCIPALE III+ CATEGORIA		F501 - F503 - F502 F409 - F411 - F410	ART. 13
SECONDARIA			
DI INTERESSE LOCALE		F501 - F503 - F502 F417 - F416	ART. 13
FASCE DI RISPETTO			
FASCIA DI RISPETTO STRADALE		G103	ART. 15.2
FASCIA DI RISPETTO CIMITERIALE		G101	ART. 15.3
FASCIA DI RISPETTO ELETTRODOTTO		G104	ART. 15.9
ELEMENTI CONVENZIONALI FISICI			
CONFINI COMUNALE		Z403	ART. 15.9
ELETTRODOTTO		Z444	ART. 15.9
PIANI ATTUATIVI			
PERIMETRO ZONA PIANO ATTUATIVO		Z501	ART. 9.16
NORME SPECIFICHE E VARIANTI		Z504	ART. 9
AREA CON SPECIFICO RIFERIMENTO NORMATIVO		Z602	
ELEMENTI NATURALI			
LAGHI		Z101	
Fiumi torrenti (sedime)		Z102	
		Z104	
AREE DI PROTEZIONE CULTURALE ARCHEOLOGICO E NATURALISTICO			
AREA A PARCO NATURALE "ADAMELLO BRENTA"		Z207	ART. 14
VARIANTI AL PRG 2017		V100	

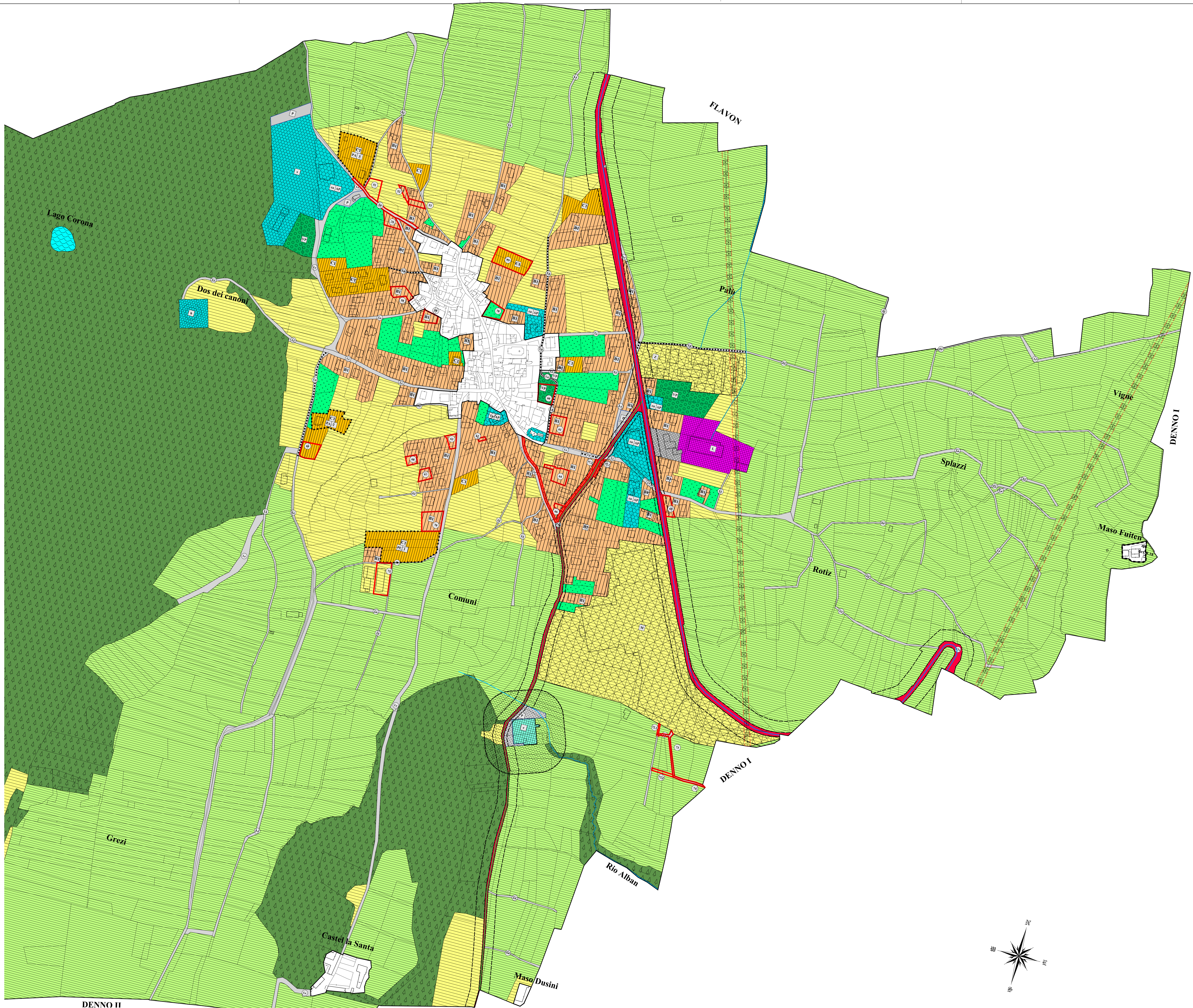

COMUNE DI CONTA'
PROVINCIA DI TRENTO

PIANO REGOLATORE GENERALE
VARIANTE 2017

PRIMA ADOZIONE:
Delibera del Commissario ad acta
n. 1 del 31.08.2018

ADOZIONE DEFINITIVA:
Delibera del Commissario ad acta
n. 1 del 11.03.2019

Il Segretario Comunale	Il Commissario ad acta	Il Redattore
		<div> ORDINE DEGLI ARCHITETTI DELLA PROV. DI TRENTO dott. arch. WALTER DALPIAZ ISCRIZIONE ALBO N° 648 </div>

TAV_0013 1:2.000 21.02.2019	ALLEGATO DI RAFFRONTO PER L'INDIVIDUAZIONE DELLE VARIANTI AL SISTEMA INSEDIATIVO E PRODUTTIVO ATTUALE - CUNEO
-----------------------------------	--

STUDIO TECNICO ASSOCIATO D'ARCHITETTURA

dott. arch. **WALTER DALPIAZ**
dott. arch. **AGNESE ZADRA**

39023 GLEES (TN) Via T. e G. Lanerzoni, 8 - Tel. e Fax. 0463-421800 - E-mail: walterdalpiaz@gmail.com - Cod. Fisc. e Part. Iva. 02.037.070.220