

# SCHEDA

|                       |           |                      |  |
|-----------------------|-----------|----------------------|--|
| NUMERO                | 58/59 sud | FOGLIO DI MAPPA      | 6  |
| COMPENSORIO           | C6        | N° DI PARTICELLA ED. | 46-47  |
| COMUNE AMMINISTRATIVO | CUNEVO    | DATA DEL RILIEVO:    | 1994 18 luglio 1994  |
| COMUNE CATASTALE      | CUNEVO    | RILEVATORE:          | Ufficio Tecnico Comprensoriale.  |
| INDIRIZZO/LOCALITA'   | CUNEVO    | CATEGORIA DI PIANO   | 58''C'' risanamento conservativo<br>59''D'' ristrutturazione di tipo B |



COROGRAFIA : Carta Tecnica P.A.T. - scala 1:10.000

ESTRATTO MAPPA: scala 1:1440

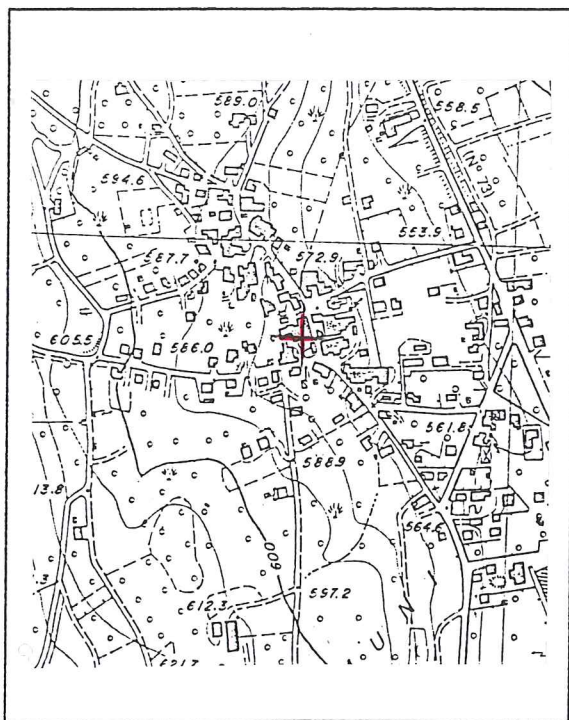

|                 |  |  |   |                                   |  |
|-----------------|--|--|---|-----------------------------------|--|
| 1               | <b>Tipologia funzionale:</b><br>edificio prevalentemente residenziale<br>edificio produttivo<br>edificio speciale<br>stalle            |  | <input checked="" type="checkbox"/> 58/59<br><input type="checkbox"/> B<br><input type="checkbox"/> C<br><input type="checkbox"/> D   | baite<br>malghe<br>.....<br>..... | <input type="checkbox"/> E<br><input type="checkbox"/> F<br><input type="checkbox"/> G<br><input type="checkbox"/> H |
| 2               | <b>Epoca di costruzione:</b><br>anteriore al 1860<br>tra il 1860 e il 1939<br>posteriore al 1939                                       |  | <input checked="" type="checkbox"/> 58/59<br><input type="checkbox"/> 6<br><input type="checkbox"/> 4   |                                   |  |
| 3               | <b>Tipologia architettonica storica:</b><br>alta definizione<br>media definizione<br>bassa definizione<br>nessuna definizione          |  | <input checked="" type="checkbox"/> 58<br><input type="checkbox"/> 6<br><input checked="" type="checkbox"/> 59<br><input type="checkbox"/> 0  |                                   |  |
| 4               | <b>Permanenza dei caratteri formali tradizionali:</b><br>volumetrici originali<br>costruttivo<br>complementari<br>decorativi<br>Totale |  | 58 <input checked="" type="checkbox"/> <input checked="" type="checkbox"/> 0 59<br>58 <input checked="" type="checkbox"/> 2 <input type="checkbox"/> 1 <input checked="" type="checkbox"/> 59<br>58 <input type="checkbox"/> 2 <input checked="" type="checkbox"/> <input checked="" type="checkbox"/> 0 59<br>58 <input type="checkbox"/> 2 <input checked="" type="checkbox"/> <input checked="" type="checkbox"/> 0 59<br>58 <input type="checkbox"/> 20 / 13 59 |                                   |  |
| 5               | <b>Degrado:</b><br>nullo<br>medio<br>elevato   |  | <input type="checkbox"/><br><input checked="" type="checkbox"/> 58/59<br><input type="checkbox"/>   |                                   |  |
| 6               | <b>Grado di utilizzo:</b><br>utilizzato<br>sottoutilizzato<br>in stato di abbandono  |  | <input checked="" type="checkbox"/> 58/59<br><input type="checkbox"/><br><input type="checkbox"/>   |                                   |  |
| 7               | <b>Spazi di pertinenza:</b><br>alta qualità<br>media qualità<br>bassa qualità  |  | <input type="checkbox"/><br><input checked="" type="checkbox"/> 58/59<br><input type="checkbox"/>   |                                   |  |
| 8               | <b>Vincoli legislativi:</b> .....  |  |   |                                   |  |
| 9               | <b>Categoria di intervento prevista dal piano precedente:</b> 58 "C" risanamento conservativo<br>59 "D" ristrutturazione di tipo "a"   |  |   |                                   |  |
| 10              | <b>Note:</b> .....<br>59 In corso di ristrutturazione<br>.....<br>.....  |  |   |                                   |  |
| <b>PROGETTO</b> |  |  |   |                                   |  |
| 11              | <b>Categoria di intervento prevista:</b> 58 "C" RISANAMENTO<br>59 "D" RISTRUTTURAZIONE   |  |   |                                   |  |
| 12              | <b>Vincoli particolari:</b><br>tipo di vincolo: .....<br>oggetto di vincolo: .....   |  |   |                                   |  |
| 13              | <b>Categoria di intervento per gli spazi di pertinenza:</b> 58 "C" RISANAMENTO<br>59 "D" RISTRUTTURAZIONE                              |  |   |                                   |  |