

SCHEDA

NUMERO	28	FOGLIO DI MAPPA	6
COMPENSORIO	C6	N° DI PARTICELLA ED.	140
COMUNE AMMINISTRATIVO	CUNEVO	DATA DEL RILIEVO: 1994	18 luglio 1994
COMUNE CATASTALE	CUNEVO	RILEVATORE:	Ufficio Tecnico Comprensoriale.
INDIRIZZO/LOCALITA'	CUNEVO	CATEGORIA DI PIANO	sostituzione ediliz



COROGRAFIA : Carta Tecnica P.A.T. - scala 1:10.000

ESTRATTO MAPPA: scala 1:1440



1	Tipologia funzionale: edificio prevalentemente residenziale edificio produttivo edificio speciale stalle	<input checked="" type="checkbox"/> A <input type="checkbox"/> B <input type="checkbox"/> C <input type="checkbox"/> D	baite malghe	<input type="checkbox"/> E <input type="checkbox"/> F <input type="checkbox"/> G <input type="checkbox"/> H												
2	Epoca di costruzione: anteriore al 1860 tra il 1860 e il 1939 posteriore al 1939	<input type="checkbox"/> 8 <input type="checkbox"/> 6 <input checked="" type="checkbox"/> 4														
3	Tipologia architettonica storica: alta definizione media definizione bassa definizione nessuna definizione	<input type="checkbox"/> 8 <input type="checkbox"/> 6 <input checked="" type="checkbox"/> 4 <input type="checkbox"/> 0														
4	Permanenza dei caratteri formali tradizionali: volumetrici originali costruttivo complementari decorativi Totale	<table border="1"> <tr><td>2</td><td>1</td><td>0</td></tr> <tr><td>2</td><td>1</td><td>0</td></tr> <tr><td>2</td><td>1</td><td>0</td></tr> <tr><td>2</td><td>1</td><td>0</td></tr> </table> <input type="checkbox"/> 8			2	1	0	2	1	0	2	1	0	2	1	0
2	1	0														
2	1	0														
2	1	0														
2	1	0														
5	Degrado: nullo medio elevato	<input type="checkbox"/> <input type="checkbox"/> <input type="checkbox"/>														
6	Grado di utilizzo: utilizzato sottoutilizzato in stato di abbandono	<input type="checkbox"/> <input type="checkbox"/> <input type="checkbox"/>														
7	Spazi di pertinenza: alta qualità media qualità bassa qualità	<input type="checkbox"/> <input type="checkbox"/> <input type="checkbox"/>														
8	Vincoli legislativi:															
9	Categoria di intervento prevista dal piano precedente: sostituzione edilizia															
10	Note:															
PROGETTO																
11	Categoria di intervento prevista: "D" RISTRUTTURAZIONE															
12	Vincoli particolari: tipo di vincolo: oggetto di vincolo:															
13	Categoria di intervento per gli spazi di pertinenza: "D" RISTRUTTURAZIONE															

SCHEDA

NUMERO 27 nord	FOGLIO DI MAPPA 6
COMPENSORIO C6	N° DI PARTICELLA ED. 140
COMUNE AMMINISTRATIVO CUNEVO	DATA DEL RILIEVO: 1994 18 luglio 1994
COMUNE CATASTALE CUNEVO	RILEVATORE: Ufficio Tecnico Compensoriale.
INDIRIZZO/LOCALITA' CUNEVO	CATEGORIA DI PIANO sostituzione edilizia



COROGRAFIA : Carta Tecnica P.A.T. - scala 1:10.000

ESTRATTO MAPPA: scala 1:1440

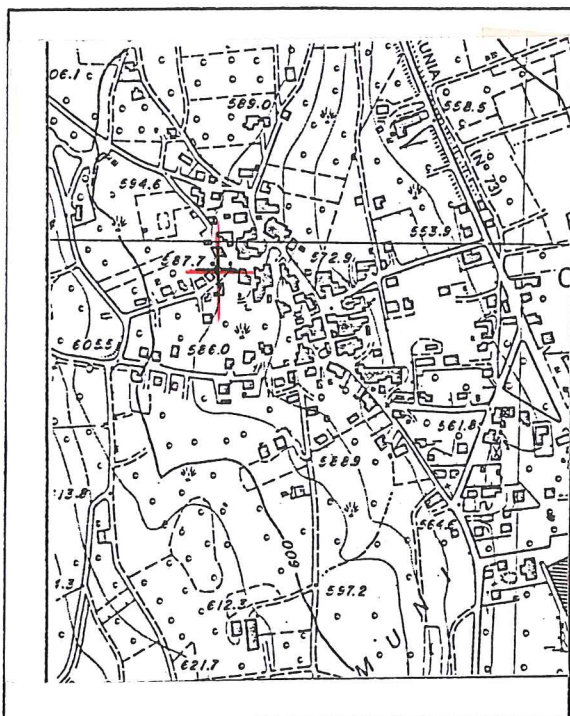

1	Tipologia funzionale: edificio prevalentemente residenziale edificio produttivo edificio speciale stalle	<div style="border: 1px solid black; padding: 2px; display: inline-block;">A</div> <div style="border: 1px solid black; padding: 2px; display: inline-block;">B</div> <div style="border: 1px solid black; padding: 2px; display: inline-block;">C</div> <div style="border: 1px solid black; padding: 2px; display: inline-block;">D</div>	baite malghe terrazza sotto deposito attrezzi agricoli	<div style="border: 1px solid black; padding: 2px; display: inline-block;">E</div> <div style="border: 1px solid black; padding: 2px; display: inline-block;">F</div> <div style="border: 1px solid black; padding: 2px; display: inline-block;">G</div> <div style="border: 1px solid black; padding: 2px; display: inline-block;">H</div>														
2	Epoca di costruzione: anteriore al 1860 tra il 1860 e il 1939 posteriore al 1939	<div style="border: 1px solid black; padding: 2px; display: inline-block;">8</div> <div style="border: 1px solid black; padding: 2px; display: inline-block;">6</div> <div style="border: 1px solid black; padding: 2px; display: inline-block;">4</div>																
3	Tipologia architettonica storica: alta definizione media definizione bassa definizione nessuna definizione	<div style="border: 1px solid black; padding: 2px; display: inline-block;">8</div> <div style="border: 1px solid black; padding: 2px; display: inline-block;">6</div> <div style="border: 1px solid black; padding: 2px; display: inline-block;">4</div> <div style="border: 1px solid black; padding: 2px; display: inline-block;">0</div>																
4	Permanenza dei caratteri formali tradizionali: volumetrici originali costruttivo complementari decorativi Totale	<table border="1" style="border-collapse: collapse; text-align: center;"> <tr><td>2</td><td>1</td><td>X</td><td>0</td></tr> <tr><td>2</td><td>1</td><td>X</td><td>0</td></tr> <tr><td>2</td><td>X</td><td>1</td><td>0</td></tr> <tr><td>2</td><td>1</td><td>X</td><td>0</td></tr> </table> <div style="border: 1px solid black; padding: 2px; display: inline-block; width: 50px; text-align: center;">9</div>	2	1	X	0	2	1	X	0	2	X	1	0	2	1	X	0
2	1	X	0															
2	1	X	0															
2	X	1	0															
2	1	X	0															
5	Degrado: nullo medio elevato	<div style="border: 1px solid black; padding: 2px; display: inline-block;">X</div> <div style="border: 1px solid black; padding: 2px; display: inline-block;"></div> <div style="border: 1px solid black; padding: 2px; display: inline-block;"></div>																
6	Grado di utilizzo: utilizzato sottoutilizzato in stato di abbandono	<div style="border: 1px solid black; padding: 2px; display: inline-block;">X</div> <div style="border: 1px solid black; padding: 2px; display: inline-block;"></div> <div style="border: 1px solid black; padding: 2px; display: inline-block;"></div>																
7	Spazi di pertinenza: alta qualità media qualità bassa qualità	<div style="border: 1px solid black; padding: 2px; display: inline-block;"></div> <div style="border: 1px solid black; padding: 2px; display: inline-block;">X</div> <div style="border: 1px solid black; padding: 2px; display: inline-block;"></div>																
8	Vincoli legislativi:																	
9	Categoria di intervento prevista dal piano precedente: sostituzione edilizia																	
10	Note:																	
PROGETTO																		
11	Categoria di intervento prevista: "D" RISTRUTTURAZIONE																	
12	Vincoli particolari: tipo di vincolo: oggetto di vincolo:																	
13	Categoria di intervento per gli spazi di pertinenza: "D" RISTRUTTURAZIONE																	