

|                       |                 |                        |                                 |
|-----------------------|-----------------|------------------------|---------------------------------|
| NUMERO                | 101 (baito) sud | FOGLIO DI MAPPA        | 6                               |
| COMPENSORIO           | C6              | N° DI PARTICELLA ED.   | 9                               |
| COMUNE AMMINISTRATIVO | CUNEVO          | DATA DEL RILIEVO: 1994 | 18 luglio 1994                  |
| COMUNE CATASTALE      | CUNEVO          | RILEVATORE:            | Ufficio Tecnico Comprensoriale. |
| INDIRIZZO/LOCALITA'   | CUNEVO          | CATEGORIA DI PIANO     | sostituzione edilizia           |

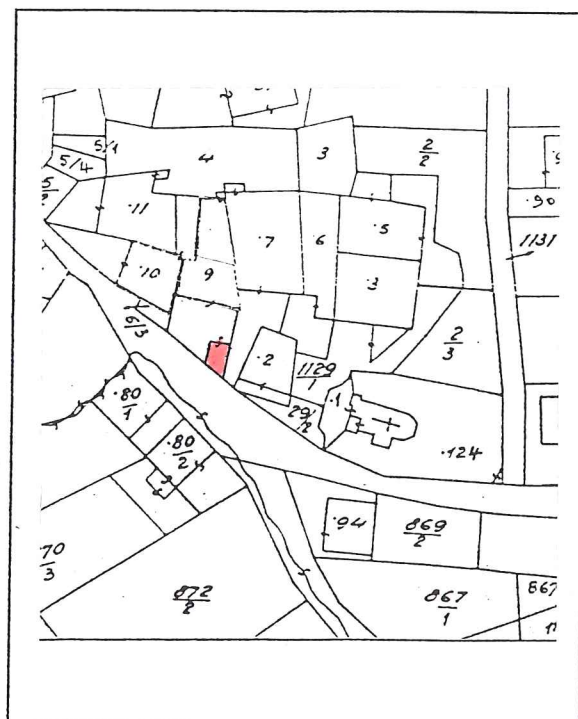

COROGRAFIA : Carta Tecnica P.A.T. - scala 1:10.000

ESTRATTO MAPPA: scala 1:1440

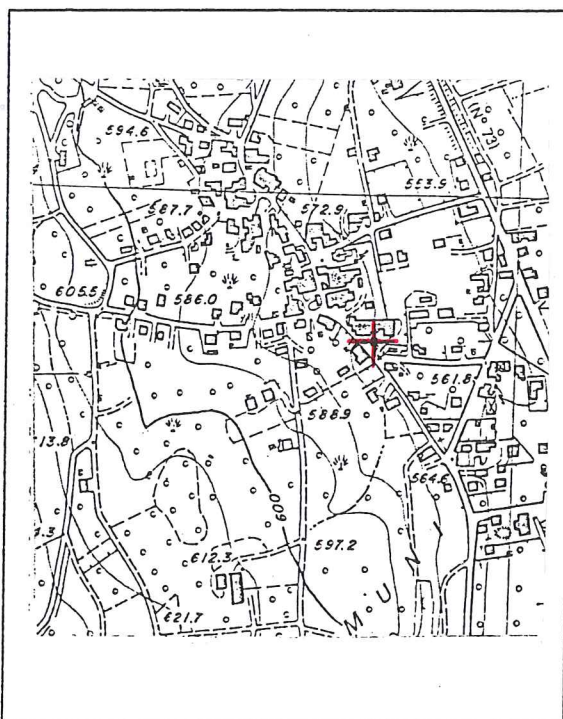

|                 |  |  |  |   |
|-----------------|--|--|--|---|
| 1               | <b>Tipologia funzionale:</b><br>edificio prevalentemente residenziale <input checked="" type="checkbox"/> A<br>edificio produttivo <input type="checkbox"/> B<br>edificio speciale <input type="checkbox"/> C<br>stalle <input type="checkbox"/> D   |  |  | baite <input type="checkbox"/> E<br>malghe <input type="checkbox"/> F<br>..... <input type="checkbox"/> G<br>..... <input type="checkbox"/> H |
| 2               | <b>Epoca di costruzione:</b><br>anteriore al 1860 <input type="checkbox"/> 8<br>tra il 1860 e il 1939 <input type="checkbox"/> 6<br>posteriore al 1939 <input checked="" type="checkbox"/> 4   |  |  |   |
| 3               | <b>Tipologia architettonica storica:</b><br>alta definizione <input type="checkbox"/> 8<br>media definizione <input type="checkbox"/> 6<br>bassa definizione <input type="checkbox"/> 4<br>nessuna definizione <input checked="" type="checkbox"/> 0   |  |  |   |
| 4               | <b>Permanenza dei caratteri formali tradizionali:</b><br>volumetrici originali <input type="checkbox"/> 2 <input checked="" type="checkbox"/> 1 <input type="checkbox"/> 0<br>costruttivo <input type="checkbox"/> 2 <input type="checkbox"/> 1 <input checked="" type="checkbox"/> 0<br>complementari <input type="checkbox"/> 2 <input type="checkbox"/> 1 <input checked="" type="checkbox"/> 0<br>decorativi <input type="checkbox"/> 2 <input type="checkbox"/> 1 <input checked="" type="checkbox"/> 0<br><b>Totale</b> <input type="text" value="5"/> |  |  |   |
| 5               | <b>Degrado:</b><br>nullo <input type="checkbox"/><br>medio <input type="checkbox"/><br>elevato <input checked="" type="checkbox"/>   |  |  |   |
| 6               | <b>Grado di utilizzo:</b><br>utilizzato <input type="checkbox"/><br>sottoutilizzato <input type="checkbox"/><br>in stato di abbandono <input checked="" type="checkbox"/>  |  |  |   |
| 7               | <b>Spazi di pertinenza:</b><br>alta qualità <input type="checkbox"/><br>media qualità <input type="checkbox"/><br>bassa qualità <input checked="" type="checkbox"/>  |  |  |   |
| 8               | Vincoli legislativi: .....   |  |  |   |
| 9               | Categoria di intervento prevista dal piano precedente: ..... sostituzione edilizia .....   |  |  |   |
| 10              | Note: .....<br>.....<br>.....  |  |  |   |
| <b>PROGETTO</b> |  |  |  |   |
| 11              | Categoria di intervento prevista: .....<br>"E" DEMOLIZIONE E RICOSTRUZIONE   |  |  |   |
| 12              | <b>Vincoli particolari:</b><br>tipo di vincolo: .....<br>oggetto di vincolo: .....   |  |  |   |
| 13              | Categoria di intervento per gli spazi di pertinenza: ..... "E" DEMOLIZIONE E RICOSTRUZIONE .....   |  |  |   |