

NUMERO	103 ovest	FOGLIO DI MAPPA	5
COMPENSORIO	C6	N° DI PARTICELLA ED.	118
COMUNE AMMINISTRATIVO	CUNEVO	DATA DEL RILIEVO:	1994 18 luglio 1994
COMUNE CATASTALE	CUNEVO	RILEVATORE:	Ufficio Tecnico Compensoriale.
INDIRIZZO/LOCALITA'	CUNEVO	CATEGORIA DI PIANO	"C" risanamento conservativo

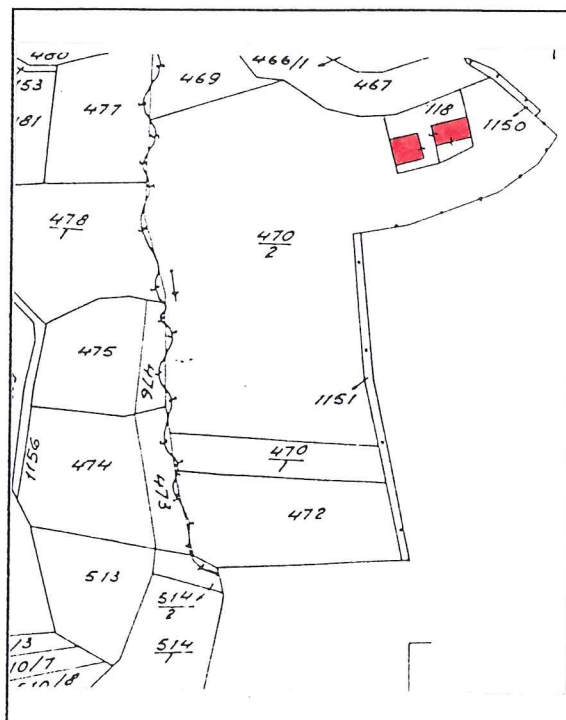

COROGRAFIA : Carta Tecnica P.A.T. - scala 1:10.000

ESTRATTO MAPPA: scala 1:1440

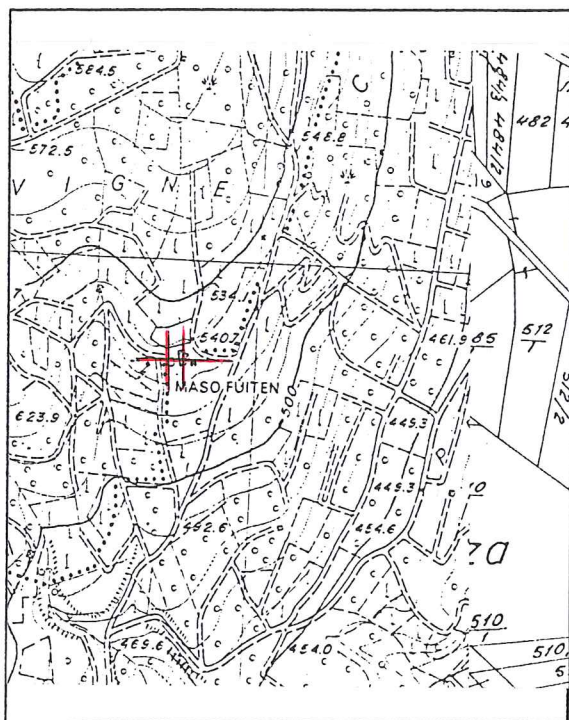

1	Tipologia funzionale: edificio prevalentemente residenziale edificio produttivo edificio speciale stalle	<input checked="" type="checkbox"/> A <input type="checkbox"/> B <input type="checkbox"/> C <input type="checkbox"/> D	baite malghe depositi attrezzi agricoli.....	<input type="checkbox"/> E <input checked="" type="checkbox"/> F <input checked="" type="checkbox"/> G <input type="checkbox"/> H										
2	Epoca di costruzione: anteriore al 1860 tra il 1860 e il 1939 posteriore al 1939	<input checked="" type="checkbox"/> 8 <input type="checkbox"/> 6 <input type="checkbox"/> 4												
3	Tipologia architettonica storica: alta definizione media definizione bassa definizione nessuna definizione	<input type="checkbox"/> 8 <input checked="" type="checkbox"/> 6 <input type="checkbox"/> 4 <input type="checkbox"/> 0												
4	Permanenza dei caratteri formali tradizionali: volumetrici originali costruttivo complementari decorativi Totale	<table border="1" style="border-collapse: collapse; margin: auto;"> <tr><td><input checked="" type="checkbox"/></td><td>1</td><td>0</td></tr> <tr><td><input type="checkbox"/></td><td>2</td><td>0</td></tr> <tr><td><input type="checkbox"/></td><td>2</td><td>0</td></tr> <tr><td><input type="checkbox"/></td><td>2</td><td>0</td></tr> </table> <div style="border: 1px solid black; width: 60px; margin: 5px auto; text-align: center;">19</div>	<input checked="" type="checkbox"/>	1	0	<input type="checkbox"/>	2	0	<input type="checkbox"/>	2	0	<input type="checkbox"/>	2	0
<input checked="" type="checkbox"/>	1	0												
<input type="checkbox"/>	2	0												
<input type="checkbox"/>	2	0												
<input type="checkbox"/>	2	0												
5	Degrado: nullo medio elevato	<input checked="" type="checkbox"/> X <input type="checkbox"/> <input type="checkbox"/>												
6	Grado di utilizzo: utilizzato sottoutilizzato in stato di abbandono	<input checked="" type="checkbox"/> X <input type="checkbox"/> <input type="checkbox"/>												
7	Spazi di pertinenza: alta qualità media qualità bassa qualità	<input type="checkbox"/> <input checked="" type="checkbox"/> X <input type="checkbox"/>												
8	Vincoli legislativi:													
9	Categoria di intervento prevista dal piano precedente: "C" risanamento conservativo													
10	Note:													
PROGETTO														
11	Categoria di intervento prevista: "C" RISANAMENTO													
12	Vincoli particolari: tipo di vincolo: oggetto di vincolo:													
13	Categoria di intervento per gli spazi di pertinenza: "C" RISANAMENTO													

NUMERO 103 ovest-nord	FOGLIO DI MAPPA 5
COMPENSORIO C6	N° DI PARTICELLA ED. 116
COMUNE AMMINISTRATIVO CUNEVO	DATA DEL RILIEVO: 1994 18 luglio 1994
COMUNE CATASTALE CUNEVO	RILEVATORE: Ufficio Tecnico Comprensoriale.
INDIRIZZO/LOCALITA' CUNEVO	CATEGORIA DI PIANO "C" risanamento conservativo



COROGRAFIA : Carta Tecnica P.A.T. - scala 1:10.000

ESTRATTO MAPPA: scala 1:1440

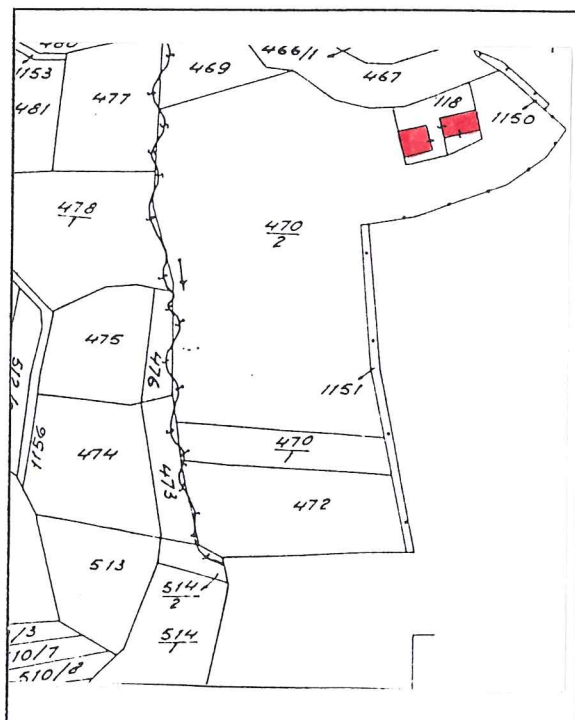
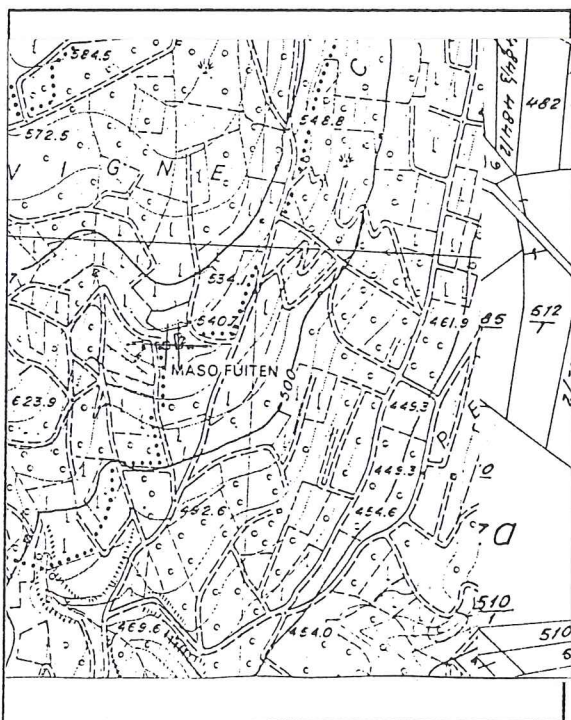

ANALISI

1	Tipologia funzionale: edificio prevalentemente residenziale edificio produttivo edificio speciale stalle	<input checked="" type="checkbox"/> A <input type="checkbox"/> B <input type="checkbox"/> C <input type="checkbox"/> D	baite malghe depositi attrezzi agricoli.....	<input type="checkbox"/> E <input type="checkbox"/> F <input checked="" type="checkbox"/> G <input type="checkbox"/> H													
2	Epoca di costruzione: anteriore al 1860 tra il 1860 e il 1939 posteriore al 1939	<input checked="" type="checkbox"/> 8 <input type="checkbox"/> 6 <input type="checkbox"/> 4															
3	Tipologia architettonica storica: alta definizione media definizione bassa definizione nessuna definizione	<input type="checkbox"/> 8 <input checked="" type="checkbox"/> 6 <input type="checkbox"/> 4 <input type="checkbox"/> 0															
4	Permanenza dei caratteri formali tradizionali: volumetrici originali costruttivo complementari decorativi Totale	<table border="1"> <tr> <td><input checked="" type="checkbox"/> 2</td> <td><input type="checkbox"/> 1</td> <td><input type="checkbox"/> 0</td> </tr> <tr> <td><input type="checkbox"/> 2</td> <td><input checked="" type="checkbox"/> 1</td> <td><input type="checkbox"/> 0</td> </tr> <tr> <td><input type="checkbox"/> 2</td> <td><input checked="" type="checkbox"/> 1</td> <td><input type="checkbox"/> 0</td> </tr> <tr> <td><input type="checkbox"/> 2</td> <td><input checked="" type="checkbox"/> 1</td> <td><input type="checkbox"/> 0</td> </tr> </table>	<input checked="" type="checkbox"/> 2	<input type="checkbox"/> 1	<input type="checkbox"/> 0	<input type="checkbox"/> 2	<input checked="" type="checkbox"/> 1	<input type="checkbox"/> 0	<input type="checkbox"/> 2	<input checked="" type="checkbox"/> 1	<input type="checkbox"/> 0	<input type="checkbox"/> 2	<input checked="" type="checkbox"/> 1	<input type="checkbox"/> 0	<table border="1"> <tr> <td>19</td> </tr> </table>		19
<input checked="" type="checkbox"/> 2	<input type="checkbox"/> 1	<input type="checkbox"/> 0															
<input type="checkbox"/> 2	<input checked="" type="checkbox"/> 1	<input type="checkbox"/> 0															
<input type="checkbox"/> 2	<input checked="" type="checkbox"/> 1	<input type="checkbox"/> 0															
<input type="checkbox"/> 2	<input checked="" type="checkbox"/> 1	<input type="checkbox"/> 0															
19																	
5	Degrado: nullo medio elevato	<input checked="" type="checkbox"/> X <input type="checkbox"/> <input type="checkbox"/>															
6	Grado di utilizzo: utilizzato sottoutilizzato in stato di abbandono	<input checked="" type="checkbox"/> X <input type="checkbox"/> <input type="checkbox"/>															
7	Spazi di pertinenza: alta qualità media qualità bassa qualità	<input type="checkbox"/> <input checked="" type="checkbox"/> X <input type="checkbox"/>															
8	Vincoli legislativi:																
9	Categoria di intervento prevista dal piano precedente: "C" risanamento conservativo																
10	Note:																
PROGETTO																	
11	Categoria di intervento prevista: "C" RISANAMENTO																
12	Vincoli particolari: tipo di vincolo: oggetto di vincolo:																
13	Categoria di intervento per gli spazi di pertinenza: "C" RISANAMENTO																