LEGENDA

A - AREE DI CONSERVAZIONE

- Perimetro del Centro Storico — Art.64
- Insediamento storico isolato — Art.64

B - AREE RESIDENZIALI

- B1 - Area residenziale di Completamento [B1] — Art.65
- Verde privato — Art.66

C - AREE RESIDENZIALI

- C1 - Area residenziale di Espansione [C1] — Art.67
- C2 - Area residenziale di Espansione [C2] — Art.67

D - AREE PRODUTTIVE

- Aree produttive di livello locale [L] — Art.70
- Aree alberghiera — Art.68
- Area per impianti tecnologici [T] — Art.71

E - AREE AGRICOLE

- Area agricola — Art.73
- Area agricola di pregio — Art.72
- Area a bosco — Art.77
- Area a pascolo — Art.76
- Area per impianti zootecnici [Z] — Art.74
- Aree per attrezzature agricole [A] — Art.75
- Fiumi e torrenti — Art.79
- Laghi — Art.79
- Improduttivo — Art.78
- Aree di protezione paesaggistica — Art.79 bis
- Corso d'acqua

F - SERVIZI PUBBLICI

- Aree per Attrezzature sportive [S] — Art.80
- Aree per Servizi pubbl. civili e amministr. [CA] — Art.81
- Aree per Servizi pubblici scolastici e culturali [SC] — Art.81
- Aree per servizi cimiteriali [c] — Art.82
- Fascia di rispetto cimiteriale — Art.82
- Aree per Centri di Raccolta di Materiali e Rifiuti [Crm] — Art.83

G - AREE VERDI

- Verde pubblico attrezzato [VA] — Art.85
- Verde pubblico attrezzato di progetto [VA PR] — Art.85
- Verde pubblico [VP] — Art.84

H - STRADE E INFRASTRUTTURE

- Parcheggio esistente [P] — Art.91
- Parcheggio di progetto [P PR] — Art.91
- Elettrodotto — Art.92
- Fascia di rispetto da elettrodotto — Art.92
- Viabilità locale in potenziamento
- Viabilità locale di progetto
- Strada di 3° categoria esistente
- Fascia di rispetto stradale — Art.90
- Pista ciclabile di progetto

- S.I.C. Sito di Interesse Comunitario [Sic]
- Zone a protezione speciale - ZPS [ZPS]
- Parco Naturale Adamello-Brenta [PNP]
- Area soggetta a Piano Attuativo [PG] [I]
- Specifico riferimento normativo
- Impianti per radiofrequenze
- Aree potenzialmente contaminate e da bonificare — Art.20
- Impianto di depurazione — Art.83
- Fascia di rispetto su impianti di depurazione — Art.83

VARIANTI AL PRG 2017 — V100

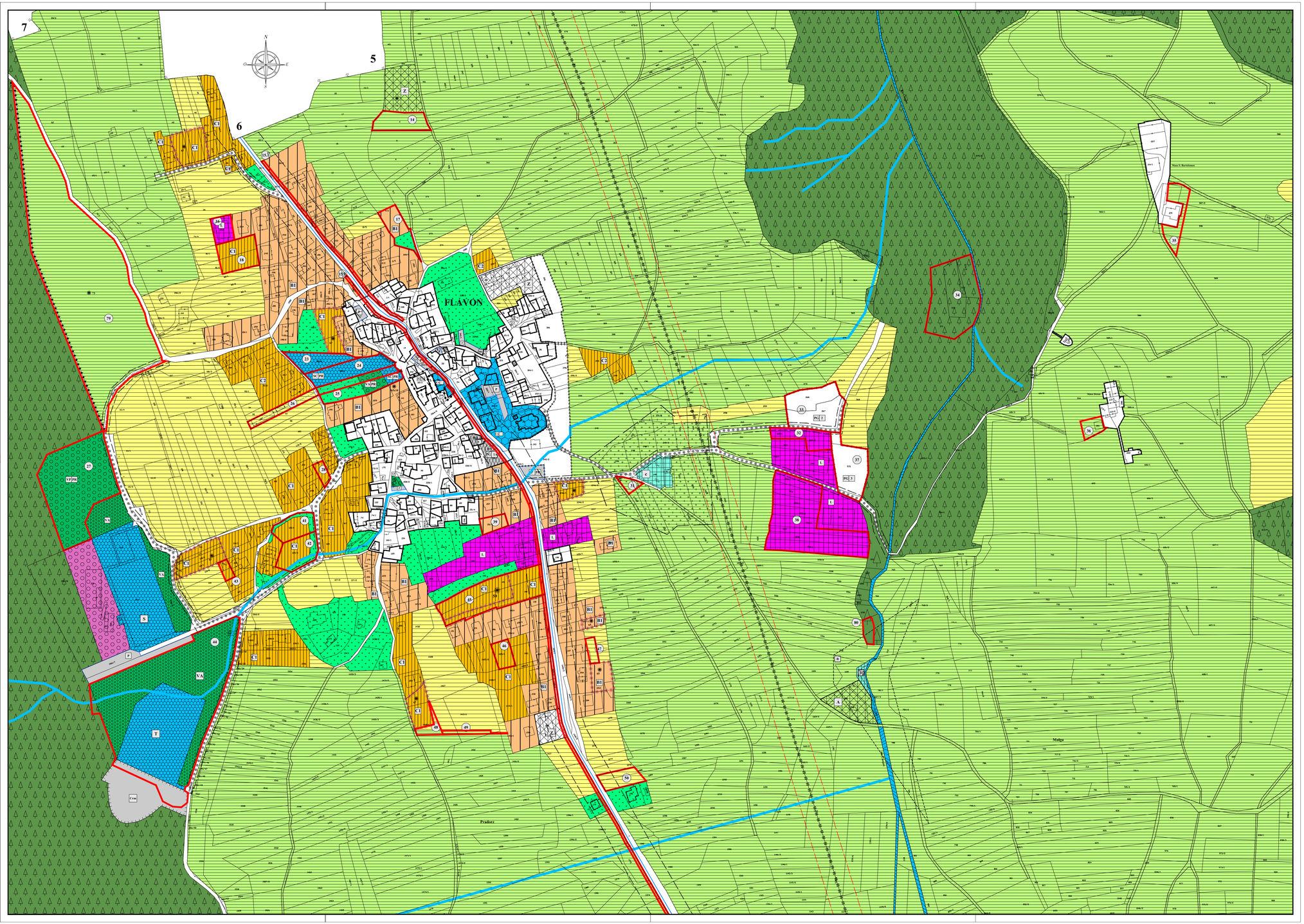

COMUNE DI CONTA'
PROVINCIA DI TRENTO

CUNEVO — FLAVON — TERRES

PIANO REGOLATORE GENERALE
VARIANTE 2017

PRIMA ADOZIONE:
Delibera del Commissario ad acta
n. 1 dd. 31.08.2018

ADOZIONE DEFINITIVA:
Delibera del Commissario ad acta
n. 1/2019 dd. 11.03.2019

Il Segretario Comunale	Il Commissario ad acta	Il Redattore
		ORDINE DEGLI ARCHITETTI DELLA PROV. DI TRENTO dott. arch. WALTER DALPIAZ ISCRIZIONE ALBO N° 648

TAV_0012
1:2.000
21.02.2019

ALLEGATO DI RAFFRONTO PER L'INDIVIDUAZIONE DELLE VARIANTI AL SISTEMA INSEDIATIVO E PRODUTTIVO ATTUALE - FLAVON

STUDIO TECNICO ASSOCIATO D'ARCHITETTURA
dott. arch. WALTER DALPIAZ — dott. arch. AGNESE ZADRA
38023 CLES (TN) Via T. e G. Lorenzoni, 8 – Tel. e Fax. 0463-421800 – E-mail: walterdalpiaz@gmail.com – Cod. Fisc. e Part. Iva 02 037 070 220