

SCHEDA

NUMERO	72 ovest	FOGLIO DI MAPPA	6
COMPENSORIO	C6	N° DI PARTICELLA ED.	44/2
COMUNE AMMINISTRATIVO	CUNEVO	DATA DEL RILIEVO:	1994 18 luglio 1994
COMUNE CATASTALE	CUNEVO	RILEVATORE:	Ufficio Tecnico Comprensoriale.
INDIRIZZO/LOCALITA'	CUNEVO	CATEGORIA DI PIANO	"C" risanamento conservativo



COROGRAFIA : Carta Tecnica P.A.T. - scala 1:10.000

ESTRATTO MAPPA: scala 1:1440

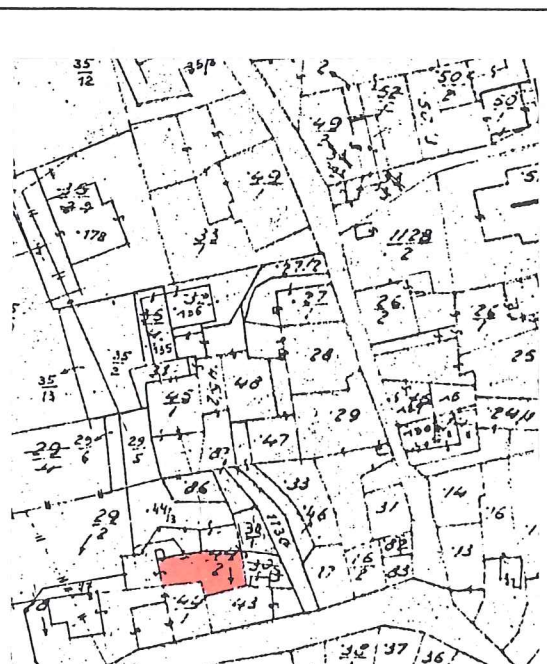
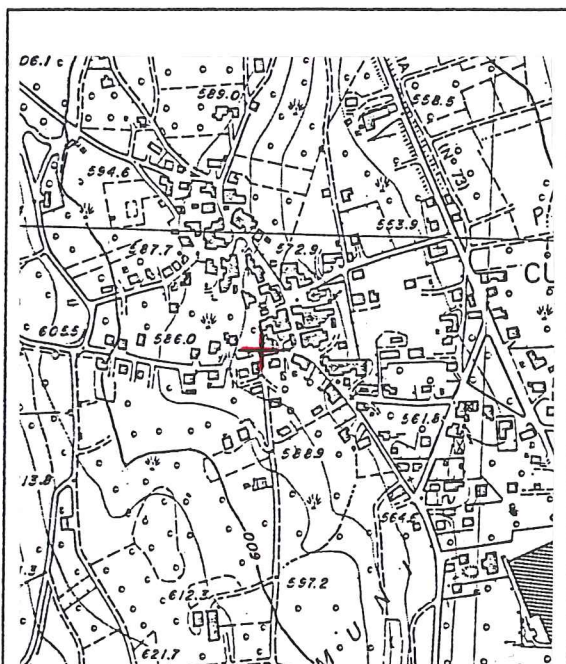

1	Tipologia funzionale: edificio prevalentemente residenziale edificio produttivo edificio speciale stalle	<input checked="" type="checkbox"/> A <input type="checkbox"/> B <input type="checkbox"/> C <input type="checkbox"/> D	baite malghe	<input type="checkbox"/> E <input type="checkbox"/> F <input type="checkbox"/> G <input type="checkbox"/> H												
2	Epoca di costruzione: anteriore al 1860 tra il 1860 e il 1939 posteriore al 1939	<input checked="" type="checkbox"/> 5 <input type="checkbox"/> 6 <input type="checkbox"/> 4														
3	Tipologia architettonica storica: alta definizione media definizione bassa definizione nessuna definizione	<input checked="" type="checkbox"/> 5 <input type="checkbox"/> 6 <input type="checkbox"/> 4 <input type="checkbox"/> 0														
4	Permanenza dei caratteri formali tradizionali: volumetrici originali costruttivo complementari decorativi Totale	<table border="1"> <tr> <td><input checked="" type="checkbox"/> 5</td> <td>1</td> <td>0</td> </tr> <tr> <td>2</td> <td><input checked="" type="checkbox"/> 1</td> <td>0</td> </tr> <tr> <td>2</td> <td><input checked="" type="checkbox"/> 1</td> <td>0</td> </tr> <tr> <td>2</td> <td>1</td> <td>0</td> </tr> </table> <div style="border: 1px solid black; width: 100px; text-align: center; margin-top: 5px;">20</div>			<input checked="" type="checkbox"/> 5	1	0	2	<input checked="" type="checkbox"/> 1	0	2	<input checked="" type="checkbox"/> 1	0	2	1	0
<input checked="" type="checkbox"/> 5	1	0														
2	<input checked="" type="checkbox"/> 1	0														
2	<input checked="" type="checkbox"/> 1	0														
2	1	0														
5	Degrado: nullo medio elevato	<input type="checkbox"/> <input type="checkbox"/> <input checked="" type="checkbox"/>														
6	Grado di utilizzo: utilizzato sottoutilizzato in stato di abbandono	<input type="checkbox"/> <input checked="" type="checkbox"/> <input type="checkbox"/>														
7	Spazi di pertinenza: alta qualità media qualità bassa qualità	<input type="checkbox"/> <input checked="" type="checkbox"/> <input type="checkbox"/>														
8	Vincoli legislativi:															
9	Categoria di intervento prevista dal piano precedente: "C" risanamento conservativo															
10	Note:															
PROGETTO																
11	Categoria di intervento prevista: "C" RISANAMENTO															
12	Vincoli particolari: tipo di vincolo: mantenimento del tamponamento in legno oggetto di vincolo:															
13	Categoria di intervento per gli spazi di pertinenza: "C" RISANAMENTO															