

SCHEDA

NUMERO	58/59 sud	FOGLIO DI MAPPA	6
COMPENSORIO	C6	N° DI PARTICELLA ED.	46-47
COMUNE AMMINISTRATIVO	CUNEVO	DATA DEL RILIEVO:	1994 18 luglio 1994
COMUNE CATASTALE	CUNEVO	RILEVATORE:	Ufficio Tecnico Comprensoriale.
INDIRIZZO/LOCALITA'	CUNEVO	CATEGORIA DI PIANO	58''C'' risanamento conservativo 59''D'' ristrutturazione di tipo B



COROGRAFIA : Carta Tecnica P.A.T. - scala 1:10.000

ESTRATTO MAPPA: scala 1:1440

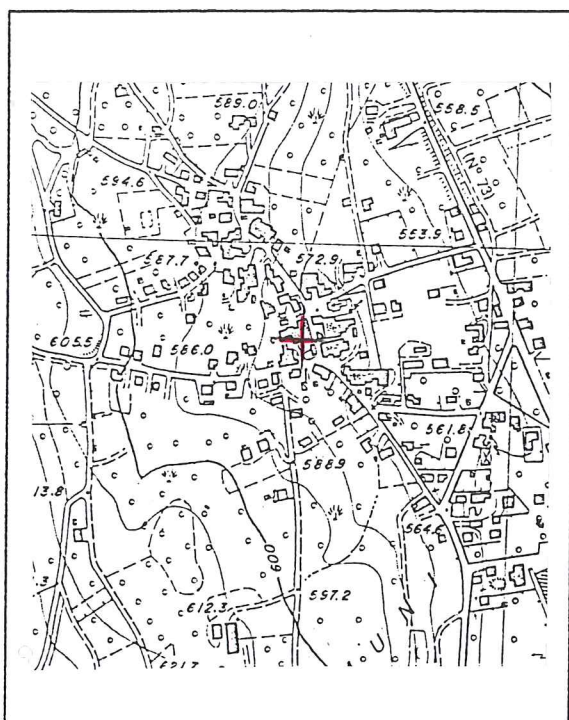

1	Tipologia funzionale: edificio prevalentemente residenziale edificio produttivo edificio speciale stalle		<input checked="" type="checkbox"/> 58/59 <input type="checkbox"/> B <input type="checkbox"/> C <input type="checkbox"/> D	baite malghe	<input type="checkbox"/> E <input type="checkbox"/> F <input type="checkbox"/> G <input type="checkbox"/> H
2	Epoca di costruzione: anteriore al 1860 tra il 1860 e il 1939 posteriore al 1939		<input checked="" type="checkbox"/> 58/59 <input type="checkbox"/> 6 <input type="checkbox"/> 4		
3	Tipologia architettonica storica: alta definizione media definizione bassa definizione nessuna definizione		<input checked="" type="checkbox"/> 58 <input type="checkbox"/> 6 <input checked="" type="checkbox"/> 59 <input type="checkbox"/> 0		
4	Permanenza dei caratteri formali tradizionali: volumetrici originali costruttivo complementari decorativi Totale		58 <input checked="" type="checkbox"/> <input checked="" type="checkbox"/> 0 59 58 <input checked="" type="checkbox"/> 2 <input type="checkbox"/> 1 <input checked="" type="checkbox"/> 59 58 <input type="checkbox"/> 2 <input checked="" type="checkbox"/> <input checked="" type="checkbox"/> 0 59 58 <input type="checkbox"/> 2 <input checked="" type="checkbox"/> <input checked="" type="checkbox"/> 0 59 58 <input type="checkbox"/> 20 / 13 59		
5	Degrado: nullo medio elevato		<input type="checkbox"/> <input checked="" type="checkbox"/> 58/59 <input type="checkbox"/>		
6	Grado di utilizzo: utilizzato sottoutilizzato in stato di abbandono		<input checked="" type="checkbox"/> 58/59 <input type="checkbox"/> <input type="checkbox"/>		
7	Spazi di pertinenza: alta qualità media qualità bassa qualità		<input type="checkbox"/> <input checked="" type="checkbox"/> 58/59 <input type="checkbox"/>		
8	Vincoli legislativi:				
9	Categoria di intervento prevista dal piano precedente: 58 "C" risanamento conservativo 59 "D" ristrutturazione di tipo "a"				
10	Note: 59 In corso di ristrutturazione				
PROGETTO					
11	Categoria di intervento prevista: 58 "C" RISANAMENTO 59 "D" RISTRUTTURAZIONE				
12	Vincoli particolari: tipo di vincolo: oggetto di vincolo:				
13	Categoria di intervento per gli spazi di pertinenza: 58 "C" RISANAMENTO 59 "D" RISTRUTTURAZIONE				