LEGENDA

DEFINIZIONE	SIMBOLO		CODICE SHP	ARTICOLO
ZONE A - INSEDIAMENTI ED ELEMENTI STORICI				
INSEDIAMENTO STORICO			A101_P	ART. 33
INSEDIAMENTO STORICO ISOLATO			A102_P	ART. 33
ZONE B - AREE PER INSEDIAMENTI RESIDENZIALI ESISTENTI E DI COMPLETAMENTO				
AREA RESIDENZIALE DI COMPLETAMENTO		B1	B102_P	ART. 40
ZONE C - AREE PER INSEDIAMENTI DI RIQUALIFICAZIONE E DI NUOVA ESPANSIONE				
AREA RESIDENZIALE DI NUOVA ESPANSIONE		C1	C101_P	ART. 41
ZONE H - VERDE PRIVATO E SERVIZI ALLA RESIDENZA				
AREA A VERDE PRIVATO E DI RISPETTO			H101_P	ART. 42
ZONE D - AREE PRODUTTIVE DEL SETTORE SECONDARIO COMMERCIALI E TERZIARIE				
AREA PRODUTTIVA DEL SETTORE SECONDARIO DI LIVELLO LOCALE		L	D104_P	ART. 43
AREA DI SERVIZIO STRADALE			D110_P	ART. 44
AREA ALBERGHIERA			D201_P	ART. 45
ZONE E - AREE PER ATTIVITA' AGRO-SILVO-PASTORALI				
AREA AGRICOLA DI PREGIO			E104_P	ART. 47
AREA AGRICOLA			E102_P	ART. 48
AREA A BOSCO			E106_P	ART. 49
AREA AD ELEVATA INTEGRITA'			E108_P	ART. 51
AREA PER IMPIANTI AGRICOLI		A	E201_P	ART. 52
AREA PER IMPIANTI ZOOTECNICI		Z	E202_P	ART. 53
AREA MAGAZZINO PRODOTTI AGRICOLI		M	E208_P	ART. 54
ZONE F - AREE PER ATTREZZATURE, INFRASTRUTTURE E SERVIZI PUBBLICI				
AREA CIVILE E AMMINISTRATIVA (AP) ATTREZZATURE E SERVIZI PUBBLICI		AP/AP	F101_P	ART. 55
AREA SPORTIVA A SALI' APERTO		S	F207_P	ART. 56
PIAZZOLA ELICOTTERO		h	F215_P	ART. 57
ATTREZZATURA TECNOLOGICA		T	F116_P	ART. 58
AREA A VERDE PUBBLICO		VP	F301_P	ART. 61
AREA A VERDE PUBBLICO ATTREZZATO		VA	F302_P	ART. 62
AREA A PARCHEGGIO PUBBLICO		P	F305_P	ART. 65
AREA A PARCHEGGIO PUBBLICO IN PROGETTO		P PR	F306_P	ART. 65
AREA CIMITERIALE		c	F801_P	ART. 59
AREA PER IMPIANTI DI DEPURAZIONE		D	F805_P	ART. 60
IMPIANTO PER RADIOFREQUENZA	1		F808_N	ART. 58
CENTRO RACCOLTA MATERIALI	CRM		L104_P	ART. 60
ZONE F - AREE PER LA MOBILITA'				
PRINCIPALE	ESISTENTI			
STRADA PRINCIPALE IV^ CATEGORIA			F501_P F412_L	ART. 63
STRADA PRINCIPALE III^ CATEGORIA			F501_P F409_L	ART. 63
SECONDARIA	ESISTENTI / PROGETTO / POTENZIAMENTO			
STRADA DI INTERESSE LOCALE			F501_P - F502_P F417_L - F418_L	ART. 63
PERCORSO PEDONALE			F410_L - F419_L	
PISTA CICLABILE			F421_L	
ELETTRODOTTO			F444_L	ART. 58
DOMANI STRADE			Z206_P	ART. 63
AREE DI RISPETTO				
FASCIA DI RISPETTO CIMITERIALE			G101_P	ART. 59
FASCIA DI RISPETTO STRADALE			G103_P	ART. 63
FASCIA DI RISPETTO ELETTRODOTTO			G104_P	ART. 58
FASCIA DI RISPETTO DEPURATORE		R	G104_P	ART. 60
ELEMENTI NATURALI				
LAGO			Z101_P	ART. 15/16
CORSO D'ACQUA			Z102_P Z106_L	ART. 15/16
AREE DI PROTEZIONE CULTURALE ARCHEOLOGICO E NATURALISTICO				
DIFESA PAESAGGISTICA			Z202_P	ART. 24
VINCOLO DIRETTO MANUFATTI E SITI (D. Lgs. n.42/2004)			Z301_P	ART. 21
VINCOLO INDIRETTO MANUFATTI E SITI (D. Lgs. n.42/2004)			Z302_P	ART. 23
VINCOLO puntuale MANUFATTO E SITO (D. Lgs. n.42/2004)			Z320_P	ART. 21
ELEMENTO STORICO CULTURALE - NON VINCOLATO			Z327_P	ART. 23
AREA A PARCO NATURALE "SIGNAMILLO BRENTA"		PNP	Z307_P	ART. 17
ZONE SPECIALI DI CONSERVAZIONE		ZSC	Z328_P	ART. 17
ELEMENTI CONVENZIONALI FISICI				
CONFINE COMUNALE			Z402_P	
PERIMETRO DEL CENTRO ABITATO			Z404_P	
PIANI ATTUATIVI				
PIANO ATTUATIVO AI FINI GENERALI		PAC n.	Z501_P	ART. 7-8-70
PIANO DI LOTTIZZAZIONE		PL n.	Z504_P	ART. 7-8-70
NORME SPECIFICHE E VARIANTI				
AREA CON SPECIFICO RIFERIMENTO NORMATIVO	Nr. n.		Z602_P	
SITI INQUINATI BONIFICATI			Z604_P	ART. 18

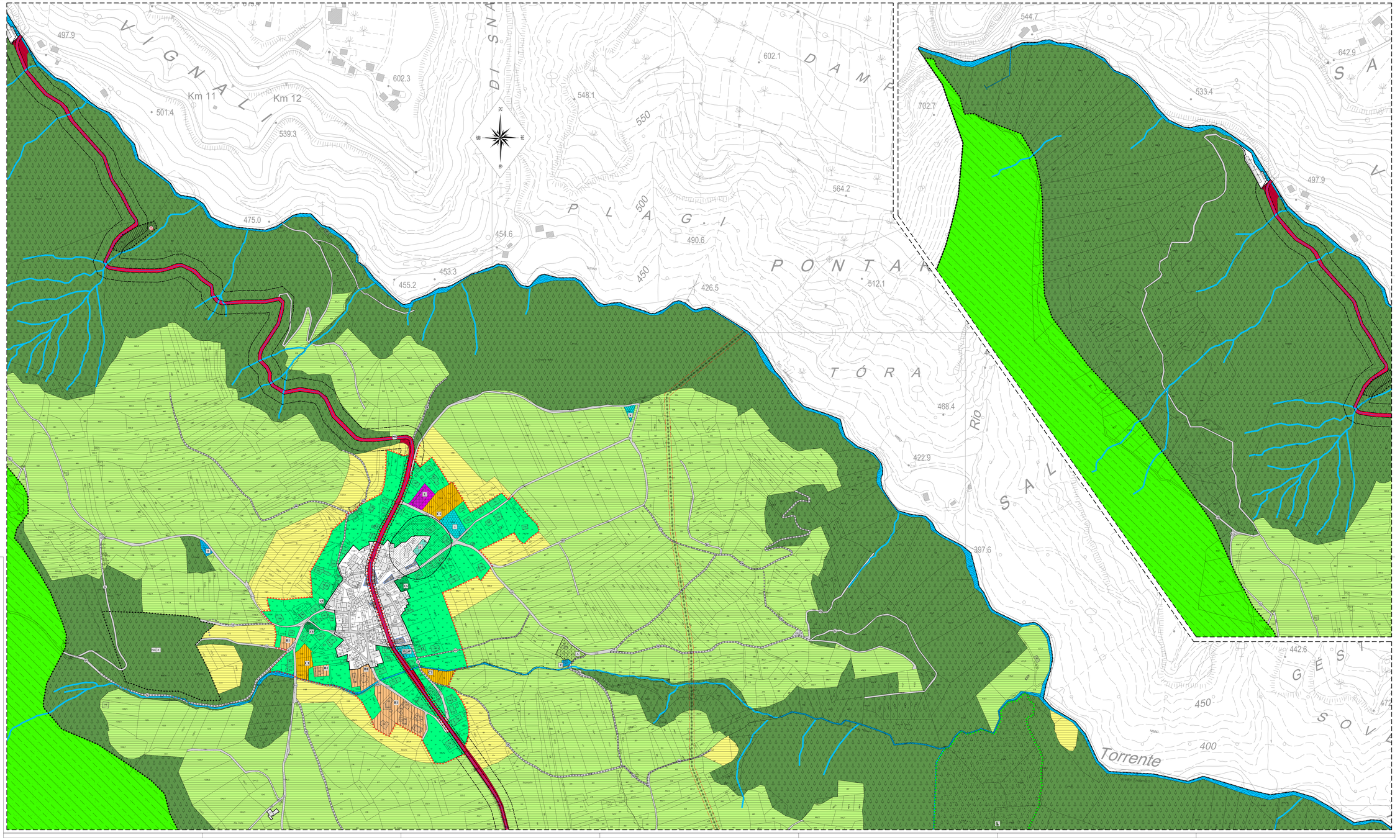

COMUNE DI CONTA'
PROVINCIA DI TRENTO

PIANO REGOLATORE GENERALE
VARIANTE 2017

PRIMA ADOZIONE:
Delibera del Commissario ad acta n. 1 del. 31.08.2018

Il Segretario Comunale	Il Commissario ad acta	Il Redattore
		ORDINE DEGLI ARCHITETTI DELLA PROV. DI TRENTO dott. arch. WALTER DALPIAZ ISCRIZIONE ALBO N° 648

TAV_0003	SISTEMA INSEDIATIVO E PRODUTTIVO TERRES
1:2000	
20.11.2017	

STUDIO TECNICO ASSOCIATO D'ARCHITETTURA
dott. arch. WALTER DALPIAZ dott. arch. AGNESE ZADRA
38023 CLES (TN) Via T. e G. Lorenzoni, 8 - Tel. e Fax. 0463-421800 - E-mail: walterdalpiaz@gmail.com - Cod. Fisc. e Part. Iva 02 027 070 220