



COMUNE DI CONTA'
Provincia di Trento
Sede legale: 38093 Contà – Fr. Terres, via Roma 21
codice fiscale-partita iva 02401910225
pec: comune@pec.comune.conta.tn.it
mail: info@comune.conta.tn.it



Member of
**Distretto
Family**
inTRENTINO®

Prot. n. 803

Contà, 16 febbraio 2026

ASTA PUBBLICA PER L'ALIENAZIONE MEZZO COMUNALE

MERCEDES – BENZ UNIMOG 406121 U 84 406 E RELATIVI ACCESSORI

(lama sgombraneve anteriore e carrello posteriore spargisale/pietrisko)

Importo a base di gara € 12.000,00 (euro dodicimila/00) a rialzo

AVVISO D'ASTA

IL SINDACO

in esecuzione della Deliberazione della Giunta Comunale n. 117 dd. 01/12/2025, ed in conformità a quanto disposto dal vigente Regolamento per la disciplina dei contratti.

RENDE NOTO

che il giorno lunedì 23 marzo 2026 alle ore 14.00 presso la sede Comunale, alla presenza della Commissione di gara presieduta dal Segretario Comunale, avrà luogo l'asta pubblica con aggiudicazione ad un unico incanto del seguente bene:

- 1) **MERCEDES – BENZ UNIMOG 406121 U 84 406** con accessori (lama sgombraneve anteriore e carrello posteriore spargisale/pietrisko);

Per dettagli si rimanda alla documentazione fotografica allegata.

Il macchinario e relativi accessori vengono posti in vendita nello stato di fatto e di diritto, di uso e conservazione in cui si trova. L'amministrazione comunale è esonerata da qualsivoglia responsabilità al riguardo per vizi occulti, apparenti e non apparenti, o comunque derivante dallo stato del mezzo e dei relativi accessori in cui si trovano al momento dello svolgimento della gara in quanto il bene viene alienato con la formula del "visto e piaciuto".

Possibilità di visionare il macchinario contattando il numero 0461-652180 dal lunedì al venerdì 09:00-12:00.



COMUNE DI CONTA'
Provincia di Trento
Sede legale: 38093 Contà – Fr. Terres, via Roma 21
codice fiscale-partita iva 02401910225
pec: comune@pec.comune.conta.tn.it
mail: info@comune.conta.tn.it



Member of
**Distretto
Family**
inTrentino®

OGGETTO DELLA GARA

Descrizione del Bene

Il bene posto in vendita consiste nel seguente mezzo di proprietà comunale:

Autocarro per trasporto di cose – MERCEDES BENZ UNIMOG 406121 U 84 406 – n. telaio 40612110099357

anno di immatricolazione: **1983**

completo di:

- Lama sgombraneve Modello ASSALONI M2RDV-T Matr. 4625 della larghezza massima di mm 2800;
- Carrello posteriore spargisale/pietrisco modello Famas epoke funzionante in modalità manuale;

PROCEDURA DI GARA

L'aggiudicazione avverrà al miglior offerente, mediante offerte segrete in aumento sul prezzo a base d'asta ai sensi dell'art. 10 del D.G.P.P. 22 maggio 1991 n. 10-40/Leg.

L'aggiudicazione sarà definitiva ad unico incanto. Si procederà ad aggiudicazione anche in presenza di una sola offerta valida (art. 10 del D.G.P.P. 22 maggio 1991 n. 10-40/Leg).

Il mezzo e relativi accessori verrà materialmente consegnato al soggetto aggiudicatario una volta che lo stesso abbia provveduto al pagamento di quanto dovuto per l'aggiudicazione.

PREZZO A BASE D'ASTA

Il prezzo a base d'asta del bene sopradescritto è € 12.000,00 (dodicimila/00), a rialzo.

DOCUMENTI NECESSARI PER LA PARTECIPAZIONE ALLA GARA

Chiunque abbia interesse all'acquisizione dei beni predetti dovrà presentare:

A) una proposta irrevocabile di acquisto, redatta in competente carta da bollo, secondo lo schema allegato n.1, nella quale dovrà essere indicata:

1. l'offerta, in aumento rispetto al prezzo a base d'asta sopra indicato.
Il prezzo offerto per l'acquisto dovrà essere indicato sia in cifre che in lettere, tenendo presente che, qualora vi fosse discordanza tra l'importo scritto in cifre e quello scritto in lettere, si intenderà valida l'indicazione più vantaggiosa per l'Amministrazione Comunale.
2. le seguenti dichiarazioni:
 - a) di aver verificato e di accettare lo stato di fatto e di diritto in cui si trova il bene, esonerando il Comune da qualsivoglia responsabilità al riguardo;
 - b) di assumere a proprio carico esclusivo ogni possibile pregiudizio che anche solo parzialmente sia riconducibile allo stato o situazione di cui sopra;
 - c) di accettare tutte le condizioni fissate nel presente avviso d'asta, assoggettandosi a tutto quanto in esso stabilito;
 - d) di approvare, ai sensi dell'art. 1341 del Cod. Civ., le seguenti condizioni:
 - d.1 - la proposta di acquisto rimane valida ed irrevocabile per il periodo di 180 giorni dalla data di aggiudicazione;
 - d.2 - l'indizione e l'esperimento della gara non vincolano ad alcun titolo il Comune di Contà, al quale rimane sempre riservata la facoltà di non procedere alla vendita.
Tale facoltà dovrà in ogni caso essere manifestata prima dell'aggiudicazione;



COMUNE DI CONTA'
Provincia di Trento
Sede legale: 38093 Contà – Fr. Terres, via Roma 21
codice fiscale-partita iva 02401910225
pec: comune@pec.comune.conta.tn.it
mail: info@comune.conta.tn.it



Member of
**Distretto
Family**
inTRENTINO®

- d.3 – il bene viene venduto nello stato di fatto e di diritto in cui si trova a favore del migliore offerente;
- d.4 - il pagamento del corrispettivo dovrà essere effettuato entro 15 giorni dalla comunicazione di aggiudicazione effettuata dall'Amministrazione;
- d.5 - rimangono a carico dell'acquirente tutte le spese inerenti e conseguenti il passaggio di proprietà del bene comunale;
- e) di non essere incorso in cause che comportano incapacità di contrattare con la Pubblica Amministrazione;
- f) di non essersi reso colpevole di negligenza o di inadempienze nei confronti del Comune di Contà;
- g) (nel caso di imprese commerciali) che l'impresa non si trova in stato di liquidazione o fallimento e non ha presentato domanda di concordato;
- h) di autorizzare il Comune di Contà al trattamento dei propri dati personali.

La proposta irrevocabile di acquisto e le relative dichiarazioni facenti parte integrante dell'offerta, pena l'esclusione, dovranno essere sottoscritte con firma leggibile, unitamente a copia fotostatica del documento di identità del sottoscrittore, e contenere il nome, cognome, luogo di nascita e codice fiscale del dichiarante.

Se trattasi di imprese dovrà essere specificata la ragione sociale, il titolo in base al quale agisce ed i dati di iscrizione presso la Camera di Commercio del soggetto che rappresenta.

Alla proposta di acquisto per procura dovrà essere allegata la procura redatta nelle forme di legge.

B) deposito cauzionale - Considerato che la consegna del bene avverrà dopo il pagamento del prezzo si prescinde dalla costituzione di una cauzione per la partecipazione alla gara.

Qualora l'aggiudicatario non proceda al pagamento del corrispettivo o non proceda alla sottoscrizione dei documenti inerenti il passaggio di proprietà, entro i termini indicati nella comunicazione di aggiudicazione, il Comune, ritenendo decaduto qualsiasi obbligo nei confronti dell'aggiudicatario inadempiente, provvederà all'adozione di apposito provvedimento col quale disporrà la revoca dell'affidamento.

MODALITA' DI PARTECIPAZIONE ALLA GARA

La proposta irrevocabile, completa delle prescritte dichiarazioni, dovrà essere inserita in apposita busta chiusa, controfirmata ai lembi di chiusura e recante all'esterno l'indicazione

“PROPOSTA IRREVOCABILE DI ACQUISTO DEL MEZZO COMUNALE
MERCEDES BENZ UNIMOG COMPLETO DEGLI ACCESSORI”;

In tale busta chiusa non dovranno essere inseriti altri documenti.

Tale busta, contenente la suddetta proposta irrevocabile di acquisto, dovrà essere inserita in un plico sigillato chiuso e controfirmato ai lembi di chiusura, indirizzato al Comune di Contà fraz. Terres Via Roma n. 21 - 38093 Contà (TN), con la dicitura, sempre sul frontespizio,

“PROPOSTA IRREVOCABILE DI ACQUISTO DEL MEZZO COMUNALE
MERCEDES BENZ UNIMOG COMPLETO DEGLI ACCESSORI”;

Il plico di partecipazione alla gara contenente la proposta irrevocabile di acquisto, indirizzato al Comune di Contà, dovrà pervenire all'Ufficio Protocollo dello stesso, entro le ore 12:00 del giorno giovedì 19/03/2026 pena l'esclusione dalla medesima.



COMUNE DI CONTA'
Provincia di Trento
Sede legale: 38093 Contà – Fr. Terres, via Roma 21
codice fiscale-partita iva 02401910225
pec: comune@pec.comune.conta.tn.it
mail: info@comune.conta.tn.it



Member of
**Distretto
Family**
inTRENTINO®

Resta inteso che il recapito di tale plico rimane ad esclusivo rischio del mittente e nessuna eccezione potrà essere sollevata se, per qualsiasi motivo, lo stesso non dovesse giungere a destinazione entro il termine sopra indicato.

Non è ammessa la presentazione di proposte irrevocabili di acquisto per persona da nominare ("riserva di nomina del contraente" di cui all'art. 1401 e segg. del Cod. Civ.), mentre sono ammesse proposte irrevocabili di acquisto per procura.

Le procure debbono essere speciali, stilate per atto pubblico o per scrittura privata autenticata e debbono essere unite alla proposta irrevocabile di acquisto.

Si richiama, ai fini della sua applicazione, l'articolo 68 del R.D. 23.05.1924.

ULTERIORI PRECISAZIONI

Non saranno ritenute valide le proposte di acquisto:

- pervenute oltre il termine stabilito dal presente bando;
- presentate in modo diverso da quello sopra indicato;
- non riferite alla totalità dei mezzi ed attrezzature poste in vendita;
- non contenenti le dichiarazioni sopra indicate;
- condizionate o espresse in modo indeterminato;
- contenenti l'indicazione di un prezzo pari o inferiore a quello stabilito come base d'asta.

Si precisa inoltre quanto segue:

- il Presidente di gara ha facoltà insindacabile di sospendere la gara stessa o di rinviare ad altra data senza che i concorrenti possano accampare alcuna pretesa al riguardo;
- la presente vendita è da intendersi come relativa al mezzo comunale MERCEDES –BENZ UNIMOG 406121 U 84 406 completo degli accessori (lama sgombraneve anteriore e rimorchio per salatura);
- la consegna del mezzo alla ditta acquirente avverrà entro e non oltre 10 giorni dalla data di aggiudicazione;
- la presente vendita, se dovuta dall'acquirente, sarà soggetta ad IVA come per legge;
- l'aggiudicazione viene effettuata a favore del migliore offerente anche nel caso vi sia un solo concorrente, sempre che i prezzi offerti siano superiori a quelli fissati nel presente avviso;
- nel caso di offerte uguali si procederà ad una gara tra gli stessi e il contratto viene aggiudicato al miglior offerente e qualora nessuno degli stessi voglia migliorare l'offerta si procederà ad estrazione a sorte dell'aggiudicatario ai sensi dell'art. 10 del D.G.P.P. 22 maggio 1991 n. 10-40/Leg;
- l'aggiudicazione effettuata dal Presidente di gara è provvisoria; il verbale di gara dovrà essere approvato dall'organo competente del comune. L'aggiudicazione definitiva e la stipulazione del contratto è subordinata all'eventuale controllo di quanto dichiarato in merito alle generalità del sottoscrittore ed al possesso dei requisiti a contrattare;
- l'avvenuta aggiudicazione sarà comunicata all'aggiudicatario entro 15 giorni dall'espletamento della gara.

La compravendita sarà perfezionata entro 60 giorni dall'aggiudicazione dell'asta e prima del ritiro del mezzo presso il cantiere comunale ma con oneri a carico dell'aggiudicatario. Trascorsi inutilmente 60 giorni saranno applicati gli interessi moratori legali calcolati a decorrere dalla data di aggiudicazione. Decorsi ulteriori 90 giorni l'aggiudicazione sarà revocata.



COMUNE DI CONTA'
Provincia di Trento
Sede legale: 38093 Contà – Fr. Terres, via Roma 21
codice fiscale-partita iva 02401910225
pec: comune@pec.comune.conta.tn.it
mail: info@comune.conta.tn.it



Member of
**Distretto
Family**
in TRENTINO ®

Sarà pertanto possibile procedere con il procedimento di passaggio di proprietà che dovrà avvenire a cura dell'aggiudicatario entro il termine massimo di 15 giorni. Il mezzo verrà infine consegnato al nuovo proprietario con trasporto a proprio carico.

Il mezzo sarà consegnato solo a seguito dell'avvenuto pagamento e dell'avvenuta trascrizione del passaggio di proprietà sui pubblici registri mobiliari, trascrizione da effettuarsi, con oneri tutti a carico dell'aggiudicatario acquirente, presso un'Agenzia o un Ente competente in materia oppure presso l'ufficio Anagrafe del Comune, a scelta dell'acquirente.

Il mezzo pertanto sarà consegnato all'aggiudicatario solo previa presentazione del certificato di proprietà attestante l'avvenuto passaggio e della carta di circolazione integrata dall'apposito tagliando. Il ritiro del mezzo avverrà a cura e spese dell'aggiudicatario.

Saranno a carico del venditore le spese per rimuovere dal mezzo qualsiasi scritta identificativa, compresi eventuali loghi che dovranno essere rimossi il giorno del ritiro alla presenza di un operaio comunale.

INFORMATIVA PROTEZIONE DEI DATI PERSONALI

Ai sensi degli artt. 13 e 14 del Regolamento UE 2016/679 e dell'art. 13 del D.Lgs. 196/2003, i dati personali acquisiti con il presente bando sono raccolti dal Servizio Segreteria per lo svolgimento dell'attività di gestione della procedura di gara e saranno trattati esclusivamente per finalità inerenti al presente procedimento amministrativo. I dati sono oggetto di comunicazione e diffusione ai sensi di legge.

Titolare del trattamento è il Comune di Contà, Responsabile della Protezione dei Dati è il Consorzio dei Comuni Trentini, con sede a Trento in via Torre Verde 23 (e-mail servizioRPD@comunitrentini.it, sito internet www.comunitrentini.it).

Lei può esercitare il diritto di accesso e gli altri diritti di cui agli artt. 15 e seguenti del Regolamento UE 2016/679 e dell'art. 7 e seguenti del D.Lgs. 196/2003.

L'informativa completa ai sensi degli artt. 13 e 14 del Regolamento UE 2016/679 e dell'art. 13 del D.Lgs. 196/2003, è a disposizione presso gli uffici comunali.

Copia del presente avviso d'asta è disponibile sul sito comunale "<https://www.comune.conta.tn.it/>", ovvero richiesto o ritirato presso gli Uffici Comunali nei giorni di apertura al pubblico.

IL SINDACO
dott. Eric Rossi
(f.to digitalmente)



COMUNE DI CONTA'
Provincia di Trento
Sede legale: 38093 Contà – Fr. Terres, via Roma 21
codice fiscale-partita iva 02401910225
pec: comune@pec.comune.conta.tn.it
mail: info@comune.conta.tn.it



Member of
**Distretto
Family**
inTRENTINO®

CARATTERISTICHE DELL'AUTOMEZZO

Tipo	MERCEDES-BENZ UNIMOG 406121 U 84 406
N. Telaio	40612110099357
Classe Veicolo	AUTOCARRO PER TRASPORTO DI COSE
Anno immatricolazione	1983
Motore	OM352 XII
Cilindrata cm3	5675
Potenza Massima	62
Alimentazione	GASOLIO
Posti anteriori	2
Marce	6
Dotazioni	CASSONE RIBALTABILE TRILATERALE
Allestimento	LAMA SGOMBRANEVE ASSALONI M2RDV-T (Matr. 4625 Larg. Max 2800) GANCIO TRAINO ULPIO TIPO UNCINO (massa rim. KG 1500)

DETTAGLIO DOCUMENTAZIONE FOTOGRAFICA

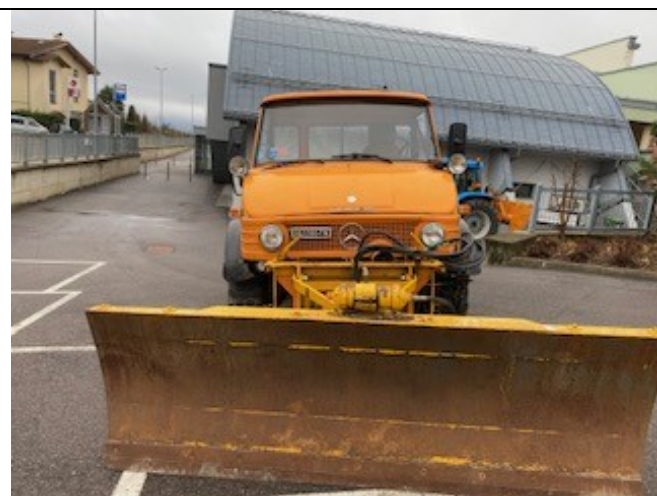



COMUNE DI CONTA'
Provincia di Trento
Sede legale: 38093 Contà – Fr. Terres, via Roma 21
codice fiscale-partita iva 02401910225
pec: comune@pec.comune.conta.tn.it
mail: info@comune.conta.tn.it

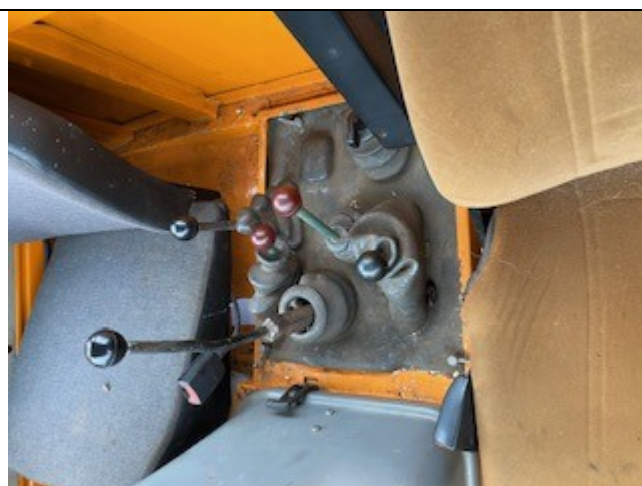



COMUNE DI CONTA'
Provincia di Trento
Sede legale: 38093 Contà – Fr. Terres, via Roma 21
codice fiscale-partita iva 02401910225
pec: comune@pec.comune.conta.tn.it
mail: info@comune.conta.tn.it



Member of
**Distretto
Family**
inTrentino®

CARRELLO POSTERIORE SPARGISALE/PIETRISCO

