LEGENDA

DEFINIZIONE	SIMBOLO	CODICE SHP	ARTICOLO
ZONE A - INSEDIAMENTI ED ELEMENTI STORICI			
INSEDIAMENTO STORICO		A101_P	ART. 33
INSEDIAMENTO STORICO DIFFUSO		A102_P	ART. 33
ZONE B - AREE PER INSEDIAMENTI RESIDENZIALI ESISTENTI E DI COMPLETAMENTO			
AREA RESIDENZIALE DI COMPLETAMENTO	B1	B102_P	ART. 40
ZONE C - AREE PER INSEDIAMENTI DI RIQUALIFICAZIONE E DI NUOVA ESPANSIONE			
AREA RESIDENZIALE DI NUOVA ESPANSIONE	C1	C101_P	ART. 41
ZONE H - VERDE PRIVATO E SERVIZI ALLA RESIDENZA			
AREA A VERDE PRIVATO DI RISPETTO		H101_P	ART. 42
ZONE D - AREE PRODUTTIVE DEL SETTORE SECONDARIO COMMERCIALI E TERZIARIE			
AREA PRODUTTIVA DEL SETTORE SECONDARIO DI LIVELLO LOCALE	L	D104_P	ART. 43
AREA DI SERVIZIO STRADALE		D118_P	ART. 44
AREA ALBERGHIERA		D201_P	ART. 45
ZONE E - AREE PER ATTIVITA' AGRO-SILVO-PASTORALI			
AREA AGRICOLA DI PREGIO		E104_P	ART. 47
AREA AGRICOLA		E102_P	ART. 48
AREA AGRICOLA DI RILEVANZA LOCALE		E110_P	ART. 48
AREA A BOSCO		E106_P	ART. 49
AREA AD ELEVATA INTEGRITA'		E108_P	ART. 51
AREA PER IMPIANTI AGRICOLI	A	E201_P	ART. 52
AREA PER IMPIANTI ZOOTECNICI	Z	E203_P	ART. 53
AREA MAGAZZINO PRODOTTI AGRICOLI	M	E205_P	ART. 54
ZONE F - AREE PER ATTREZZATURE, INFRASTRUTTURE E SERVIZI PUBBLICI			
AREA CIVILE E AMMINISTRATIVA (AP) ATTREZZATURE E SERVIZI PUBBLICI	cu / AP	F201_P	ART. 55
AREA SPORTIVA ALL'APERTO	s	F207_P	ART. 56
PIAZZOLA ELICOTTERO	h	F215_P	ART. 57
ATTREZZATURA TECNOLOGICA	T	F116_P	ART. 58
AREA A VERDE PUBBLICO	VP	F301_P	ART. 61
AREA A VERDE PUBBLICO ATTREZZATO	VA	F302_P	ART. 62
AREA A PARCHEGGIO PUBBLICO	P	F303_P	ART. 65
AREA A PARCHEGGIO PUBBLICO IN PROGETTO	P PR	F306_P	ART. 65
AREA CIMITERIALE	c	F801_P	ART. 59
AREA PER IMPIANTI DI DEPURAZIONE	D	F805_P	ART. 19
IMPIANTO PER RADIOFREQUENZA		F808_N	ART. 58
CENTRO RACCOLTA MATERIALI	CRM	L104_P	ART. 19
ZONE I - AREE PER LA MOBILITA' PRINCIPALE			
STRADA PRINCIPALE IV^ CATEGORIA (ESISTENTI)		F501_P F412_L	ART. 63
STRADA PRINCIPALE III^ CATEGORIA (ESISTENTI)		F501_P F405_L	ART. 63
SECONDARIA (ESISTENTI / PROGETTO / POTENZIAMENTO)			
STRADA DI INTERESSE LOCALE		F403_P - F402_P F417_L - F416_L	ART. 63
PERCORSO PEDONALE		F418_L - F419_L	
PISTA CICLABILE		F421_L	
ELETTRODOTTO		F444_L	ART. 58
DEMANIO STRADE		Z206_P	ART. 63
AREE DI RISPETTO			
FASCIA DI RISPETTO CIMITERIALE		G101_P	ART. 59
FASCIA DI RISPETTO STRADALE		G102_P	ART. 63
FASCIA DI RISPETTO ELETTRODOTTO		G104_P	ART. 66
FASCIA DI RISPETTO DEPURATORE	D	G110_P	ART. 60
ELEMENTI NATURALI			
LAGO		Z101_P	ART. 15-16
CORSO D'ACQUA		Z102_P Z104_L	ART. 15-16
AREE DI PROTEZIONE CULTURALE ARCHEOLOGICO E NATURALISTICO			
DIFESA PAESAGGISTICA		Z205_P	ART. 24
VINCOLO DIRETTO MANUFATTI E SITI (D. Legis. n.42/2004)	L	Z301_P	ART. 21
VINCOLO INDIRETTO MANUFATTI E SITI (D. Legis. n.42/2004)	L	Z302_P	ART. 23
VINCOLO PUNTUALE MANUFATTO E SITO (D. Legis. n.42/2004)		Z320_N	ART. 21
ELEMENTO STORICO CULTURALE - NON VINCOLATO		Z327_P	ART. 23
AERREA A PARCO NATURALE "ADAMELLO-BRENTA"	PNAB	Z307_P	ART. 17
ZONE SPECIALI DI CONSERVAZIONE	ZSC	Z323_P	ART. 17
PIANTE E MIRIGANTI		Z319_P	ART. 15-16
ELEMENTI CONVENZIONALI FISICI			
CONFINE COMUNALE		Z402_P	
PERIMETRO DEL CENTRO ABITATO		Z404_P	
PIANI ATTUATIVI			
PIANO ATTUATIVO AI INSEDIAMENTI	PAI n.	Z501_P	ART. 7-8-70
PIANO DI LOTTIZZAZIONE	PL n.	Z504_P	ART. 7-8-70
NORME SPECIFICHE E VARIANTI			
AREA CON SPECIFICO RIFERIMENTO NORMATIVO	Nor. n.	Z602_P	
SITI INQUINATI BONIFICATI		Z604_P	ART. 18
AREE INEDIFICABILI CON VINCOLO DECENNALE		Z610_P	

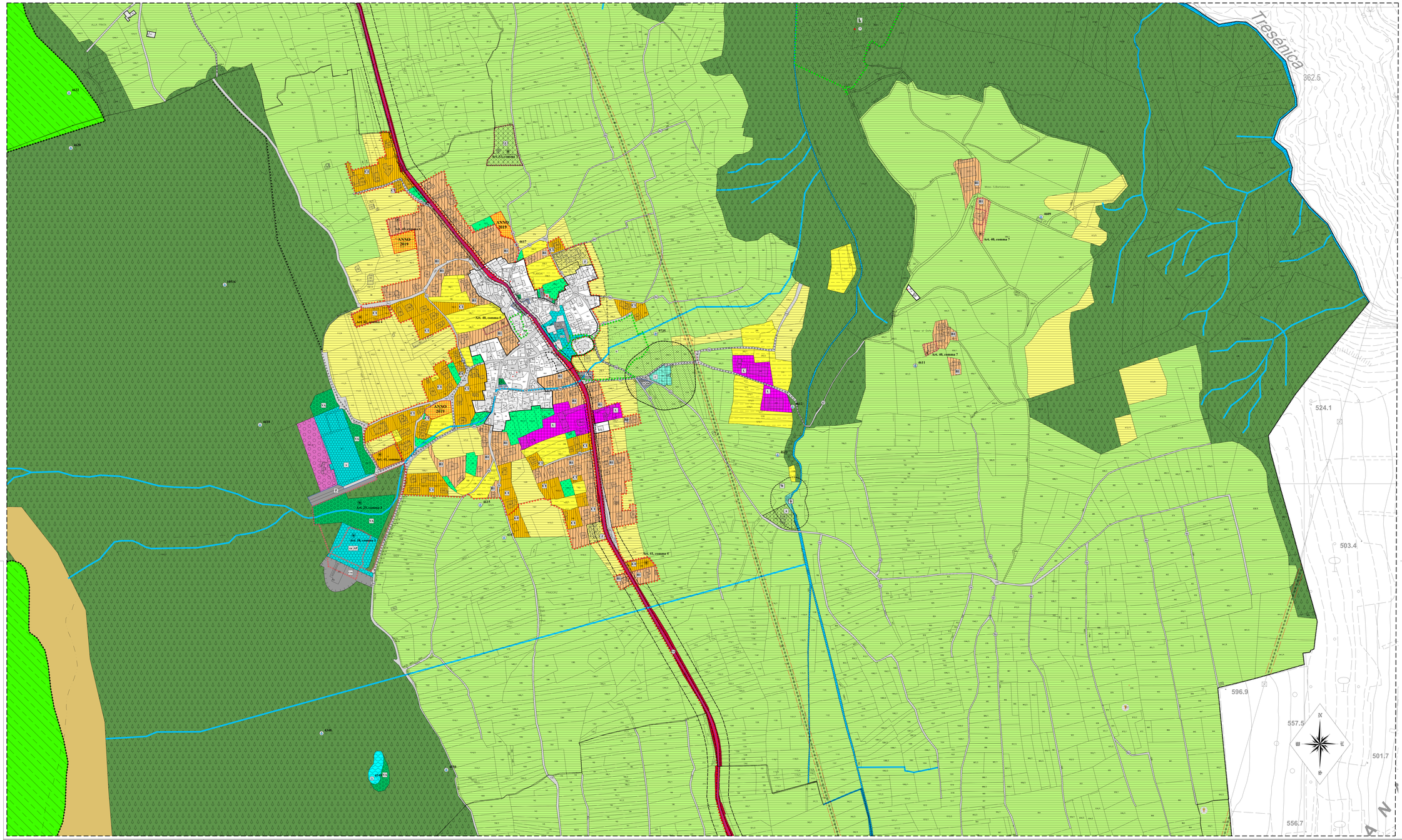

COMUNE DI CONTA'
PROVINCIA DI TRENTO

PIANO REGOLATORE GENERALE
VARIANTE 2024

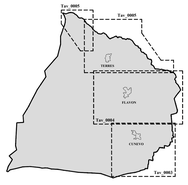

ADOZIONE PRELIMINARE:
Delibera del Commissario ad acta
n. _____ del _____

Il Segretario Comunale	Il Commissario ad acta	Il Redattore
		ORDINE DEGLI ARCHITETTI DELLA PROV. DI TRENTO dott. arch. WALTER DALPIAZ ISCRIZIONE ALBO N° 648

TAV_0004
1:2000
05.02.2024

SISTEMA INSEDIATIVO E PRODUTTIVO FLAVON

STUDIO TECNICO ASSOCIATO D'ARCHITETTURA

dott. arch. WALTER DALPIAZ dott. arch. AGNESE ZADRA

38023 CLES (TN) Via T. e G. Lorenzoni, 8 - Tel. e Fax. 0463-421800 - E-mail: waltersdalpiaz@gmail.com - Cod. Fisc. e Part. Iva 02 037 070 220